Звезда Севера

- 2017 -
НОЯБРЬ
2
ЧЕТВЕРГ

Общественно-политическая газета Аяно-Майского района Хабаровского края
Издается с 1935 года ● № 87 (7888) ● Тираж 291 экз. ● Цена свободная

С праздником!

Дорогие земляки!

4 ноября в России отмечается День народного единства. Праздник, олицетворяющий национальное согласие и сплочение народов России. Символ их неразрывной связи с судьбой Отечества.

В истории нашей страны немало примеров истинного патриотизма, того, как понимать и защищать национальные интересы. Одним из них, безусловно, является история освоения Дальнего Востока.

Мы гордимся подвигами первопроходцев, героическими свершениями первостроителей, нашими дедами и прадедами, сражавшимися на фронтах Второй мировой войны и работавшими в тылу.

Сегодня на российском Дальнем Востоке реализуется новая экономическая политика, воплощаются самые передовые идеи.

В этих условиях власть, общество и бизнес сообща решают непростые задачи. В Хабаровском крае мы развиваем предпринимательство, привлекаем инвестиции, строим самолёты, корабли, создаём комфортную инфраструктуру.

В основе наших успехов – единство и преданность стране, родному краю, бережное отношение к истории и традициям.

Хабаровский край – многонациональный. Здесь живут 145 народов и этнических групп, около 23 тысяч представителей коренных малочисленных народов Севера.

Мы делаем все, чтобы на нашей территории отношения жителей разных национальностей строились на основе взаимного уважения.

От имени Правительства Хабаровского края выражаю искреннюю признательность всем, кто активно занимается общественной деятельностью, проявляя гражданскую позицию.

Сердечно поздравляю вас с праздником!

Желаю мирного неба, семейного благополучия, успехов в труде на благо родного Хабаровского края и России.

Вячеслав Шпорт,
губернатор
Хабаровского края.

Уважаемые жители Хабаровского края!

Примите самые теплые поздравления с государственным праздником – Днём народного единства!

Есть очень правильное древнее изречение: «При единении и малое растёт, а при раздоре и величайшее распадётся». Духовная сила, вера, сплочённость и любовь к своей Родине во все времена помогали нашему народу выстоять в суровых испытаниях. И сегодня, учитывая непростую геополитическую ситуацию в мире, опора на наши традиционные нравственные ценности, единство народов, согласие внутри страны, в семьях, мирный настрой общества позволяют отвечать на любые вызовы, эффективно совместными усилиями решать задачи по развитию экономики и социальной сферы.

Только на территории Хабаровского края проживают граждане 145 национальностей, в том числе представители восьми коренных малочисленных народов Севера. Вместе мы устраиваем здесь жизнь, реализовываем наши планы, благоустраиваем города и поселки, принимаем на своей земле прибывших из других регионов и стараемся сделать условия проживания лучше, комфортнее, перспективнее.

Открытость и миролюбие, уважение к другим нациям и толерантные отношения между народами многонациональной России – эти качества всегда были свойственны жителям нашей страны. И депутаты, и власти региона уделяют большое внимание вопросу межнационального единства. В октябре Парламентская Ассоциация «Дальний Восток и Забайкалье» от имени 11 субъектов Дальневосточного федерального округа выступила с инициативой объявить 2018 год – Годом единства российской нации, который послужит дополнительным стимулом к объединению народов, акцентированию внимания на культурных исторических ценностях нашей страны. Мы надеемся, что президент Российской Федерации поддержит нашу инициативу.

В этот праздничный день от всей души желаю всем жителям края крепкого здоровья, счастья, благополучия, уверенности в завтрашнем дне и успехов во всех добрых начинаниях!

Сергей Луговской,
председатель
Законодательной Думы
Хабаровского края.

---

4 ноября наша страна отмечает один из главных государственных праздников - День народного единства. Он символизирует идею национального согласия и сплочения общества.

Истоки этого праздника идут от героических событий XVII века. Это наша дань тому времени и тем соотечественникам, которые, объединившись перед лицом внешней опасности, спасли от гибели Российское государство в далеком 1612 году. То был знаковый, переломный момент в истории России, показавший всему миру единство народного духа и сплоченность россиян. Люди разной веры, разных национальностей и сословий объединились тогда для того, чтобы спасти Родину.

И сегодня День народного единства воплощает важные нравственные ценности: дань глубокого уважения мудрости наших предков, сплоченность, стремление к добру, взаимную поддержку. Россия - наша общая Родина, и ее будущее создается сегодня и зависит от каждого из нас. Пусть этот праздник поможет нам воплотить в жизнь достойные помыслы об укреплении родного района, края и всей страны.

Желаю жителям нашего района счастья, успехов в работе на общее благо! Пусть в каждом доме, в каждой семье царят мир, благополучие и радость!

Алексей Ивлиев,
глава Аяно-Майского района.

С юбилеем

Любовь Ивановну Луцышину!

Желаем светлых впечатлений
И безмятежных настроений!
Здоровья, бодрости и силы,
Чтоб жизнь лишь радость приносила!
Друзей надежных, их внимания,
Любви, удачи, процветания!

Районный Совет ветеранов.

● ***Акция***

Я - часть единения

Жителей края приглашают присоединиться к интернет-проекту «Я - часть единения».

Всероссийская интернет-акция «Я - часть единения», приуроченная ко Дню народного единства, пройдет с 3 по 7 ноября. Любой желающий может разместить на сайте **стенапризнаний.рф** фотографии со своими родными, близкими, друзьями и в нескольких словах выразить им свою любовь и признательность.

Каждый снимок получит фирменный стикер акции «Я - часть единения». После размещения фото, им можно будет поделиться в социальных сетях. Помимо этого, поздравления-признания отметят тегом населенного пункта и региона, из которых они поступили. Публикации будут отражены на специальной «тепловой карте» страны.

Интернет-акция «Я - часть единения» проводится в России уже второй раз. В 2016 году к ней присоединились тысячи россиян.

Напомним, в День народного единства, 4 ноября, в крае состоится ряд праздничных мероприятий. Так, в краевой столице пройдет фольклорно-этнографический фестиваль, посвященный обычаям и традициям народов России, и «Хоровод дружбы».

Соб. инф.

ПРОДОЛЖАЕТСЯ **ПОДПИСКА**
на «Звезду Севера»

Стоимость подписки на 1-е полугодие 2018 года:

Жители Нелькана, Джигды и Аима могут оформить подписку в нельканском отделении газеты "Звезда Севера" всего за 420 рублей, юридические лица - за 510 рублей.

Жители Аяна могут оформить подписку в редакции всего за 420 рублей, юридические лица - за 510 рублей.

● ***Прогноз погоды в Аяне***

Сегодня в районном центре переменная облачность. **Ветер** северо-западный, 6-14 м/с. **Температура воздуха** минус 7-9 градусов. **Атмосферное давление** будет падать.

3 ноября переменная облачность. **Ветер** северо-западный, 4-11 м/с. **Температура воздуха** минус 9-10 градусов.

4 ноября переменная облачность. **Ветер** северо-западный, 4-8 м/с. **Температура воздуха** минус 8-12 градусов.

5 ноября ясно. **Ветер** северо-западный, 4-10 м/с. **Температура воздуха** минус 5-11 градусов. **Атмосферное давление** будет расти.

По материалам сайтов www.rp5.ru, www.wunderground.com.

● *101 напоминает*

Самое страшное при пожаре - растерянность и паника

Практика показывает, что абсолютно безопасных объектов не существует. Пожар возможен под водой и под землёй, на воде, на земле, в воздухе и даже в космическом корабле!

Все мы знаем, что пожар легче предупредить, чем заниматься его ликвидацией, требующей во многих случаях приложения поистине героических усилий, часто сопряжённых с риском для жизни и гибелью людей.

Самое страшное при пожаре - растерянность и паника. Уходят драгоценные минуты, когда огонь и дым оставляют всё меньше шансов выбраться в безопасное место. Вот почему каждый должен знать, что необходимо делать при возникновении пожара.

При обнаружении пожара немедленно сообщите об этом в пожарную охрану по телефону: с. Аян 101 или 2-15-26, с. Нелькан 2-21-00, с мобильного телефона 112.

При сообщении о пожаре надо немедленно сообщить следующее:

- назвать точный адрес объекта (населённый пункт, название улицы, номер дома, квартиры);
- кратко и чётко обрисовать событие - что горит (квартира, чердак, подвал, индивидуальный дом или иное) и по возможности приблизительно площадь пожара;
- назвать свою фамилию, номер телефона;
- есть ли угроза жизни людей, а также соседним зданиям и сооружениям;
- Если у вас нет доступа к телефону и нет возможности покинуть помещение, откройте окно и постарайтесь привлечь криками внимание прохожих. Постарайтесь принять меры по спасению людей, животных, материальных ценностей. Делать это надо быстро и спокойно. В первую очередь спасают детей, помня при этом, что они чаще всего, испугавшись, стараются спрятаться под кровать, под стол, в шкаф. Из задымлённого помещения надо выходить, пригнувшись, стремясь держать голову ближе к полу, т.к. дым легче воздуха, он поднимается вверх, а внизу его гораздо меньше. Передвигаться в задымлённом помещении нужно, придерживаясь стен.

Ориентироваться можно по расположению окон и стен.

ПОМНИТЕ: дым при пожаре значительно опаснее пламени, и большинство людей погибает не от огня, а от удушья; при эвакуации через зону задымления необходимо дышать через мокрую ткань.

КАТЕГОРИЧЕСКИ ЗАПРЕЩАЕТСЯ: бороться с пламенем самостоятельно, не вызвав предварительно пожарную охрану.

В случае невозможности потушить пожар собственными силами, нужно принять меры по ограничению распространения пожара на соседние помещения, здания и сооружения. С этой целью двери закрываются для предотвращения доступа кислорода в зону горения. По прибытию пожарной охраны необходимо встретить её и указать место пожара.

Помните: не допускать возникновения пожаров - обязанность не только пожарных, но и каждого гражданина. Вовремя проводите профилактические осмотры собственного жилья и хозяйственных построек. Знание элементарных правил при возникновении пожара поможет вам избежать тяжелых последствий, гибели людей и имущества.

71 пожарная часть и отдельный пост с. Нелькан 4 ОПС Хабаровского края готовы к выполнению задач по предназначению.

А.С. Свиридов,
начальник ОП 71
4 ОПС Хабаровского края.

● *Интернет-проект*

Джугджурский заповедник - гордость Хабаровского края

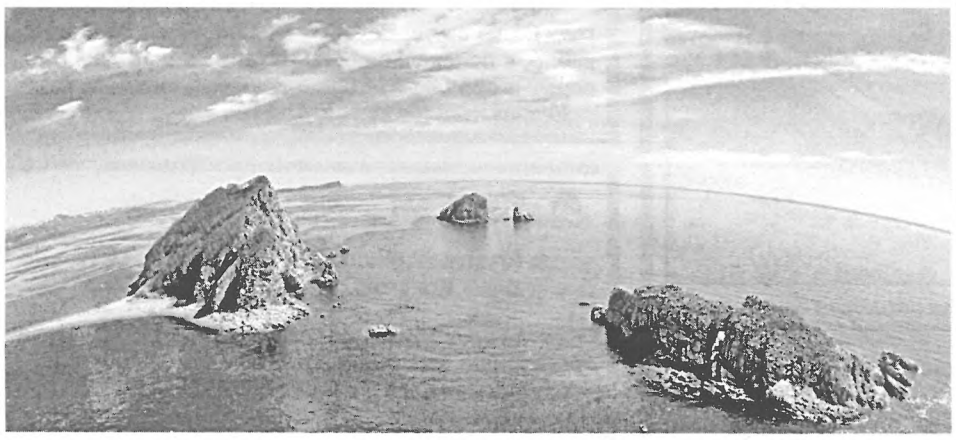

С 15 сентября по 31 декабря 2017 года по инициативе Хабаровского краевого молодежного общественного движения «Мой край» правительство Хабаровского края реализует интернет-проект «Гордость Хабаровского края».

Данный проект объединит материалы о самых значимых и интересных местах, природном и культурном наследии Хабаровского края, а также людях, внесших существенный вклад в развитие региона. ФГБУ «Государственный заповедник «Джугджурский» приняло участие в данном проекте. В свою очередь, каждый житель Аяно-Майского района может поддержать свою природную достопримечательность, оставив голос, перейдя по ссылке **https://gordost27.ru/objects/180.**

Уникальная природа государственного природного заповедника «Джугджурский» - это впечатляющие места, похожие на арену тысячелетней борьбы непримиримых природных стихий, бурных рек, вздымающихся гор и штормовых неистовых северных ветров. Как результат их столкновений, были рождены ландшафты, запоминающиеся на всю жизнь. Помимо морской акватории, гор и тайги, на территории заповедника расположена группа Мальминских островов. Острова являются убежищем для огромных колоний морских птиц. На территории заповедника свободно бродят медведи, лисы, лоси, снежные бараны и многие другие заповедные обитатели. Каждый, кто посетит государственный природный заповедник «Джугджурский», не останется равнодушным к природе, он будет ценить и оберегать ее в любом месте, где бы ни находился.

Голосовать можно каждый день. Мы очень надеемся на вашу поддержку. Сделай свой вклад в развитие северных территорий России - проголосуй, поддержи свой район!

Пресс-служба ФГБУ
«Государственный заповедник «Джугджурский».

● *Тарифы*

Межпоселенческое муниципальное унитарное предприятие «Коммунальник» раскрывает информацию...

...об установлении тарифов на питьевую воду (питьевое водоснабжение) на 2018 год

В соответствии с Постановлением Комитета по ценам и тарифам правительства Хабаровского края от 16.12.2015 г. № 38/60 (с изменениями внесенными постановлением от 18.10.2017 г. № 28/17) для потребителей ММУП «Коммунальник» установлены тарифы на питьевую воду (питьевое водоснабжение) на 2018 год с календарной разбивкой в размере:

село Аян:
с 1.01.2018 г. по 30.06.2018 г. в сумме – **86,45 руб. за 1 куб.м. воды;**
с 1.07.2018 г. по 31.12.2018 г. в сумме – **88,61 руб. за 1 куб.м. воды.**

Примечание: Тарифы установлены без налога на добавленную стоимость.

С подробной информацией о величине тарифов и структуре затрат по питьевой воде ММУП «Коммунальник» на 2018 год можно ознакомиться на официальной сайте Администрации Аяно-Майского муниципального района в разделе жилищно-коммунальная сфера, показатели, подлежащие раскрытию в сфере ЖКХ.

...об установлении тарифов на подвоз воды (участок в селе Аян) на 2018 год

В соответствии с Постановлением Комитета по ценам и тарифам правительства Хабаровского края от 18.10.2017 г. № 28/19 для потребителей ММУП «Коммунальник» (участок в селе Аян) установлены тарифы на подвоз воды на 2018 год с календарной разбивкой в размере:

село Аян:
с 1.01.2018 г. по 30.06.2018 г. – 461,49 руб. за 1 куб.м. воды;
с 1.07.2018 г. по 31.12.2018 г. – 529,77 руб. за 1 куб.м. воды.

Примечание: Тарифы установлены без налога на добавленную стоимость.

С подробной информацией о величине тарифов и структуре затрат по подвозу воды ММУП «Коммунальник» (участок в селе Аян) на 2018 год можно ознакомиться на официальной сайте Администрации Аяно-Майского муниципального района в разделе жилищно-коммунальная сфера, показатели, подлежащие раскрытию в сфере ЖКХ.

...об установлении тарифов на подвоз воды (участок в селе Нелькан) на 2018 год

В соответствии с Постановлением Комитета по ценам и тарифам Правительства Хабаровского края от 18.10.2017 г. № 28/22 для потребителей ММУП «Коммунальник» (участок в селе Нелькан) установлены тарифы на подвоз воды на 2018 год с календарной разбивкой в размере:

села Нелькан, Джигда и Аим:
с 1.01.2018 г. по 30.06.2018 г. – 352,28 руб. за 1 куб.м. воды;
с 1.07.2018 г. по 31.12.2018 г. – 417,59 руб. за 1 куб.м. воды.

Примечание: Тарифы установлены без налога на добавленную стоимость.

С подробной информацией о величине тарифов и структуре затрат по подвозу воды ММУП «Коммунальник» (участок в селе Нелькан) на 2018 год можно ознакомиться на официальной сайте Администрации Аяно-Майского муниципального района в разделе жилищно-коммунальная сфера, показатели, подлежащие раскрытию в сфере ЖКХ.

...по рынку электрической энергии на территории Аяно-Майского района

Плановые объемы выработки и реализации электрической энергии в разрезе населенных пунктов и групп потребителей на 2018 год

тыс. кВт

№ п/п	Показатель	ДЭС с. Аян	ДЭС с. Нелькан	ДЭС с. Джигда	ДЭС с. Аим
1	Уровень напряжения	Низкое напряжение	Низкое напряжение	Низкое напряжение	Низкое напряжение
2	Выработка	3 400,0	2 000,0	480,0	270,0
3	Собственные нужды ДЭС	136,1	80,0	19,2	10,8
4	Отпуск в сеть	3 263,9	1 920,0	460,8	259,2
5	Потери	717,0	421,8	101,2	57,0
6	Полезный отпуск, всего	2 546,9	1 498,2	359,6	202,2
6.1.	Населению	1 400,0	940,0	205,0	125,0
6.2.	Бюджетным потребителям, всего	413,0	244,2	63,5	34,0
	организации, финансируемые из местного бюджета	148,0	155,7	46,1	15,4
	организации, финансируемые из федерального бюджета	150,0	38,3	12,4	16,0
	организации, финансируемые из краевого бюджета	115,0	50,2	5,0	2,6
6.3.	Прочим потребителям	187,0	182,8	23,3	0,0
6.4.	Производственные нужды	546,9	131,2	67,8	43,2

Уважаемые читатели!

МАУ «Редакция газеты «Звезда Севера» предлагает: всего за несколько минут в вашем присутствии **мы изготовим копию документа, чертежа, рисунка** (в черно-белом и цветном вариантах). Качество изображения высокое. Форматы от А6 до А3.

Мнения авторов публикаций не обязательно отражают точку зрения редакции. Редакция за содержание рекламы и объявлений ответственности не несет.

Учредители: администрация Аяно-Майского муниципального района, комитет по печати и массовым коммуникациям правительства Хабаровского края

И.о. редактора С.В. Лапоников

Газета выходит два раза в неделю - в понедельник и четверг. Подписной индекс 54544

Адрес редакции, издателя и типографии: 682571, с. Аян, ул. Советская, 6. Тел.: 8 (42147) 2-11-81, факс 2-12-68

12+ знак информационной продукции

Газета подписана в печать: по графику - в 17.00, факт. - в 17.00

Заказ № 119

Отпечатано в муниципальном автономном учреждении «Редакция газеты «Звезда Севера»