24-30 октября 2023 года
№ 43 (6876)
ISSN 2412-9313
23043
9 772412 931005
Цена 35 руб.

Амурская заря

Газета основана
16 апреля 1965 года

Задавайте вопросы, делитесь информацией. Наш электронный адрес: AZ2171@yandex.ru, тел. WhatsApp: 8-914-409-14-45

Некомфортная среда

Амурск завален мусором

Вот такую картину наблюдают жители города уже который день подряд. К мусорным контейнерам просто невозможно подойти – настолько площадки завалены невывезенными бытовыми отходами.

По имеющейся информации, управляющая компания «Микрорайон» накопила долги перед ООО «Магистраль», осуществляющей вывоз бытовых отходов, в связи с чем и возник данный мусорный бойкот. Однако страдают в подобных ситуациях, как обычно, рядовые граждане, добросовестно оплачивающие коммунальные услуги.

Администрация города по этому поводу обратилась с заявлением в прокуратуру.

Алексей БУРДАКОВ

МОСКОВСКИЙ ТЕАТР «МЮЗИК-ХОЛЛ» представляет:
26 ОКТЯБРЯ начало в 19:00 ДВОРЕЦ КУЛЬТУРЫ г. Амурск
Жан Даниэль режиссёр: Сергей Куница КОМЕДИЯ
Хочу любви!

Тел.: 99-849, 8(924)924-21-17
Реклама

Подростку в Эльбане взрывом оторвало пальцы

18 октября в 19.41 в п. Эльбан по адресу: ул. Центральная, 18б (около клуба) в руке подростка 2009 года рождения, по предварительным данным, взорвался запал от гранаты УЗРГМ. Пострадавший доставлен в хирургическое отделение п. Эльбан с диагнозом: травматическая ампутация двух пальцев и фаланги третьего пальца правой кисти, травматический шок. Подросток доставлен в районную больницу.

Установлено, что взрыватели подросток и его приятели нашли на улице. Они лежали в жестяной банке. Юноши решили посмотреть ее содержимое, один из взрывателей сработал.

Владельца жестяной банки ищут. На месте происшествия службами «Антитеррор» и ОМВД проводится проверка.

О том, что еще произошло в районе за минувшую неделю, читайте стр. 2

Уважаемые тренеры и ветераны спорта!
Примите самые теплые поздравления с праздником – Днем тренера!

В Амурском районе сложились хорошие спортивные традиции, и отрадно, что с каждым годом все больше людей, особенно молодежи, проявляет интерес к занятиям спортом. И это всё ваша заслуга.

Профессия тренера требует выдержки, опыта, силы духа, строгости, организаторских способностей, умения найти решение в любой поступившей задаче - это невероятно сложная профессия. А еще тренер должен верить в своего воспитанника, поддерживать даже в самые сложные минуты и вести только вперед.

Желаю вам силы, стойкости духа, достижения новых побед и рекордов! Здоровья, высокого жизненного тонуса и нескончаемой энергии. С праздником!

Павел БОРОВЛЕВ,
глава Амурского района.

Светлана АКСЁНОВА,
председатель Собрания депутатов Амурского района

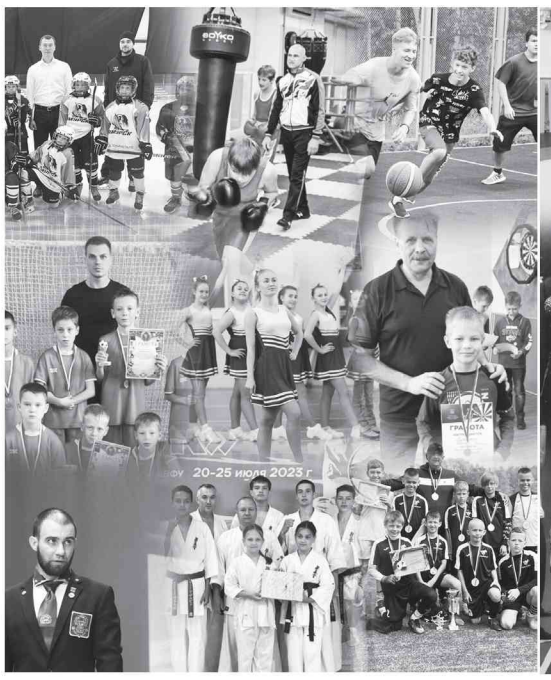

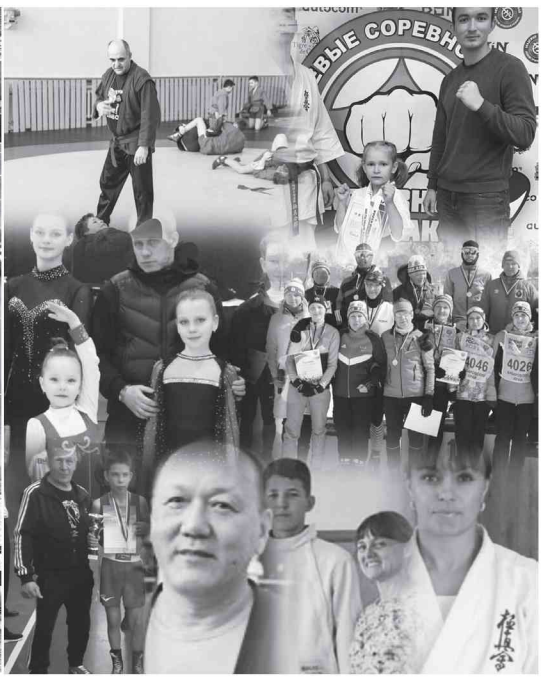

Детские радости в поселке Санболи

В поселке Санболи в границах территориального общественного самоуправления (ТОС) «Радость» появилась оборудованная безопасная детская площадка. Проект «Детский рай» стал победителем конкурса проектов ТОС 2023 года с получением краевого гранта на сумму 892 тыс. рублей. На выделенные средства активные и неравнодушные жители поселения приобрели игровые конструкции, своими силами построили забор, тротуар, беседку, песочницу и лавочки.

В реализации проекта взрослым активно помогали дети и молодежь поселка. В итоге заброшенное место превратилось в комфортную и занимательную зону для семейного отдыха.

В сельском поселении это уже второй опыт по созданию детских площадок. В 2021 г. ТОС «Лад» организовал «Территорию радости» с большой горкой и спортивным игровым комплексом на своей территории.

Окончен прием заявок в конкурсе проектов ТОС-2024

20 октября закончился прием документов на краевой конкурс проектов ТОС 2024 года. От Амурского муниципального района поступило 46 заявок: городское поселение «Город Амурск» (16), Эльбанское городское поселение(9), поселки: Болонь(2), Известковый(1), сёла: Ачан(2), Вознесенское(4), Джуен(6) и Омми(5). Впервые к участию в конкурсе присоединились жители Литовко, объединенные своим желанием создать спортивную площадку на ул. Октябрьской.

Приоритетным направлением в желаниях жителей муниципального района продолжает оставаться благоустройство придомовых территорий с созданием детских и спортивных мест комфорта. Часть проектов направлены на улучшение общего облика населенных пунктов (построение единого ограждения и проведение интернета в с. Джуен), создание комфортных условий проживания (бурение водозаборных скважин и построение пешеходного моста в с. Ачан и Джуен, построение безопасного спуска к реке в с. Вознесенском, обустройство системы уличного освещения в с. Омми).

Кроме создания детских и спортивных площадок, жители г. Амурска и п. Эльбан мечтают об установке системы видеонаблюдения и обустройстве парковочных мест, асфальтировании дорожного полотна и тротуара, водоотведении с установкой дожденакопителей и уличных колодцев.

Проекты п. Болонь являются продолжением ранее реализованных направлений: в 2024 году жители поселка планируют продолжить организацию места Памяти и дополнить свою единственную зону отдыха на местном стадионе уличной горкой.

Благодарим председателей ТОС, глав поселений, специалистов администраций, принявших активное участие в подготовке проектов ТОС, и желаем всем участникам конкурса победы и дальнейших успехов в решении проблем на своей территории.

Отдел местного самоуправления
и муниципальной службы
администрации Амурского района

Уважаемые граждане, индивидуальные предприниматели и представители юридических лиц
Получайте судебные уведомления и копии судебных актов на Госуслугах

При подключении уведомлений на Госуслугах вам будут приходить судебные извещения и копии судебных актов посредством портала Госуслуг.

Это быстро, эффективно и надежно, поскольку:

1) Скорость доставки исчисляется минутами.

2) Нет необходимости посещать отделение почтовой связи, поэтому вы экономите свое время.

3) Судебная корреспонденция не потеряется и будет всегда доступна вам в электронном виде.

4) Поступившие документы недоступны другим лицам.

Для подключения судебных уведомлений необходимо в своем профиле в личном кабинете на портале Госуслуг в настройках Госпочты поставить соответствующую отметку «Суды».

ПРОИСШЕСТВИЯ

Несчастный случай на «Вторчермете»

19 октября в ЕДДС района поступила информация о том, что в приемное отделение АЦРБ поступил мужчина (1977 года рождения) с диагнозом: ожог 3-й степени пламенем туловища на площади 80%.

Причина: несоблюдение мер пожарной безопасности (обжигал бочку в районе «Вторчермета»). Находится в реанимации, состояние тяжелое. Органами ОМВД ведется расследование.

Женщина пострадала в ДТП

19 октября в районе кафе «Зебра» произошло дорожно-транспортное происшествие - столкновение автомобилей «Тойота Wish» и «Nissan Gloria».

Пассажирка (1968 года рождения) доставлена в АЦРБ с диагнозом: ушиб головного мозга, множественные переломы ребер, пневмоторакс.

По информации пресс–центра «Служба спасения 112»
подготовил Алексей БУРДАКОВ

ПРОКУРАТУРА

Герои среди нас

Амурской городской прокуратурой среди школьников проведен конкурс рисунков на тему «Герои среди нас», посвященный участникам Специальной военной операции, в связи с этим помощники Амурского городского прокурора посетили НОШ № 7 г. Амурска.

В рамках патриотического воспитания помощник городского прокурора Пятрас Янкаускас прочитал лекцию о героизме русских солдат и их подвигах при защите Родины.

По результатам подведения итогов конкурса рисунков, призеры и участники конкурса награждены грамотами и подарками.

Амурский городской прокурор Т.С. МАРИЧУК

КГКУ «Центр социальной поддержки населения по Амурскому району» информирует:

Министерство социальной защиты Хабаровского края 26 октября 2023 года с 10.00 до 17.00 проводит телефонную «горячую линию» по вопросу об оказании государственной социальной помощи на основании социального контракта.

Телефоны «горячей линии»:

Министерство социальной защиты населения края — **8 (4212) 32 83 17**

КГКУ «Центр социальной поддержки населения по Амурскому району» - **8(42142) 2 27 60**

29 октября
День работников автомобильного и городского пассажирского транспорта

Уважаемые жители Хабаровского края!

Профессиональный праздник сегодня отмечают водители, механики, диспетчеры и все, кто обеспечивает бесперебойную работу одной из важнейших отраслей!

Президент России Владимир Владимирович Путин отмечает: "От вашей компетентности и самоотдачи во многом зависят укрепление межрегиональных и международных связей, эффективное развитие промышленного и сельскохозяйственного производства, качество жизни миллионов граждан нашей страны".

Сеть пассажирских перевозок авто- и электротранспорта Хабаровского края — это 293 маршрута и около 8 тысяч человек, благодаря которым они функционируют.

Среди наших приоритетов — обновление парка техники. С этого года в рамках госпрограммы "Развитие транспортной системы Хабаровского края" предусмотрены ежегодные субсидии в размере 50 млн рублей: благодаря им уже до конца 2023-го в 6 муниципалитетах будут закуплены 13 автобусов.

Также семь новых белорусских троллейбусов вышли на маршруты краевой столицы — на это Правительством края привлечено 200 млн рублей из федерального бюджета.

Отдельное внимание уделено вопросу перевозок в мастерплане Хабаровска, одобренном Главой государства: к 2026 году нарастающим итогом городские власти заменят еще 187 автобусов и 16 трамваев, будут построены две станции заправки природным газом.

Уважаемые работники автомобильного и городского пассажирского транспорта!

Желаю вам крепкого здоровья, счастья, благополучия, ровных дорог и безаварийных поездок!

Веры, надежды и любви!

Ведь любовь к России и Хабаровскому краю – это то, что нас объединяет!

Губернатор Хабаровского края Михаил ДЕГТЯРЕВ

Уважаемые работники автомобильного транспорта!
День автомобилиста, как и профессия, имеет свою историю, и сегодня это праздник не только автомобилистов–профессионалов, но и автолюбителей, механиков, инженерно–технических работников, руководителей и сотрудников автотранспортных предприятий, всех тех, кто успешно выполняет свой профессиональный долг и искренне любит свою работу, требующую высокого чувства ответственности, внимательности, выдержки и настоящего мастерства.

Без слаженной и добросовестной работы автотранспорта сложно представить нашу повседневную жизнь. Особенно признательны вам, уважаемые работники автомобильного транспорта, жители отдаленных поселений нашего большого района, ведь благодаря вашим усилиям изо дня в день и в любых погодных условиях обеспечиваются бесперебойные перевозки грузов и пассажиров, доставляются товары первой необходимости.

Четко выстроенные транспортные схемы, своевременная доставка грузов, оперативное оказание помощи, безаварийная работа именно за эти качества ценят работников сферы автомобильного транспорта. Это не просто профессия – это напряженный труд по призванию, выбор своей дороги и жизненного маршрута.

От всей души желаем вам крепкого здоровья, счастья, благополучия, ровных дорог, безаварийной и стабильной работы!

Глава Амурского муниципального района П.М. БОРОВЛЕВ

Председатель Собрания депутатов Амурского района С.М. АКСЕНОВА

30 октября - День тренера
Уважаемые жители Хабаровского края!

Сегодня в России отмечается день тренера. Каждый спортсмен знает, что без грамотного и чуткого руководства невозможно достичь высоких результатов.

Как подчёркивает Президент России Владимир Владимирович Путин: «Мы по праву можем гордиться богатой историей отечественного спорта. Наша страна занимает одно из лидирующих мест по количеству олимпийских чемпионов и чемпионов мира. Отрадно, что нынешнее поколение работников спортивной отрасли бережно хранит бесценный опыт и творческое наследие своих предшественников, успешно решает поставленные задачи».

У нас в крае развивается более ста видов спорта, ежедневно свыше тысячи наставников и инструкторов проводят занятия. Больше половины из них работают с детьми и молодежью в спортшколах и школах олимпийского резерва.

В этом году копилку региона пополнили почти 2 тысячи медалей различного достоинства и уровня: от ДФО и России до мировых и европейских соревнований.

Больше тысячи атлетов стали «перворазрядниками» и кандидатами в мастера спорта, 42 — получили знак и удостоверение мастера спорта. А комсомольчанка Алина Кузнецова стала мастером спорта международного класса по прыжкам на батуте.

В рамках проектов ТОС за 6 лет у нас созданы 432 придворовые площадки. На них работают 60 «дворовых» тренеров: они помогают прийти в форму или даже подготовиться к сдаче нормативов ГТО — в зависимости от желания жителей и имеющихся условий.

Уважаемые наставники, тренеры, инструкторы и все, чьё призвание помогать людям в занятиях физкультурой и спортом!

Спасибо вам за самоотверженность, внимательность и верность делу!

Пускай не каждый воспитанник впоследствии станет большим чемпионом, но, уверен, благодаря вам они закалят характер, научатся не отступать и не бояться трудностей!

Желаю вам крепкого здоровья и гордости за успехи учеников!

Веры, надежды и любви!

Ведь любовь к России и Хабаровскому краю – это то, что нас объединяет!

Губернатор Хабаровского края Михаил ДЕГТЯРЕВ

Выплаты на первенца

В связи с рождением в семье первого ребенка, гражданам предоставляется Единовременная выплата в связи с его рождением.

Право на меру социальной поддержки имеют

Женщины, родившие первого ребенка, являющиеся гражданами Российской Федерации, проживающие на территории Хабаровского края, в случае, если ребенок является гражданином Российской Федерации и рожден начиная с 01 января 2019 г. (в том числе в случае смерти первого ребенка при условии, что была произведена государственная регистрация его рождения).

В случае смерти женщины, объявления ее умершей, лишения ее родительских прав право на назначение единовременной денежной выплаты в связи с рождением первого ребенка имеет отец либо опекун ребенка, являющийся гражданином Российской Федерации, проживающий на территории Хабаровского края.

Порядок предоставления

Заявитель вправе обратиться в любое время в течение одного года со дня рождения ребенка, в связи с рождением которого возникло право на получение единовременной денежной выплаты

Размер выплаты

Двукратный размер величины прожиточного минимума для детей, установленный в крае на день обращения за назначением выплаты, с 01.01.2023 - 42 240 руб.

С заявлением можно обратиться в

- в КГКУ «Центр социальной поддержки населения по Амурскому району» (далее - Центр) по адресу: г. Амурск, ул. Лесная, д. 3 А, телефон: 8(42142)22760; - в филиал многофункционального центра по адресу: г. Амурск, ул. Амурская, д. 8, телефон: 8(42142)99650;
- посредством почтовой связи;
- через портал государственных и муниципальных услуг края (https://uslugi27.ru/);.

ПРИМИТЕ ПОЗДРАВЛЕНИЯ!

1. Козина Елена Геннадьевна 24.10.1948
2. Талеркин Виктор Андреевич 24.10.1933
3. Логинова Анна Ильинична 25.10.1943
4. Томских Василий Степанович 25.10.1938
5. Чекмезова Татьяна Филипповна 25.10.1938
6. Корнеев Виктор Иванович 26.10.1948
7. Темлянцев Николай Иванович 26.10.1938
8. Левин Иван Васильевич 27.10.1948
9. Фёдоров Валентин Арсеньевич 27 10 43
10. Чебыкина Прасковья Петровна 27.10.1943
11. Эпштейн Нина Александровна 27.10.1948
12. Байдакова Валентина Петровна 28.10.1933
13. Жестовская Валентина Петровна 28.10.1943
14. Суслова Нина Ивановна 28 10 1938
15. Арановская Валентина Михайловна 29.10.1938
16. Саяпина Надежда Константиновна 29.10.1943
17. Спиридонова Александра Фёдоровна 29.10.1948
18. Казанцева Валентина Дмитриевна 29.10.1938

Администрация, Собрание депутатов Амурского района и Амурский районный Совет ветеранов войны, труда, вооружённых сил и правоохранительных органов сердечно поздравляют вас с вашим замечательным юбилеем.

Благодарим вас за ваш трудовой вклад в развитие Амурского района.

Желаем вам крепкого здоровья, радости, душевных сил и еще многих счастливых лет и всего самого доброго!

Прогноз погоды в Амурске

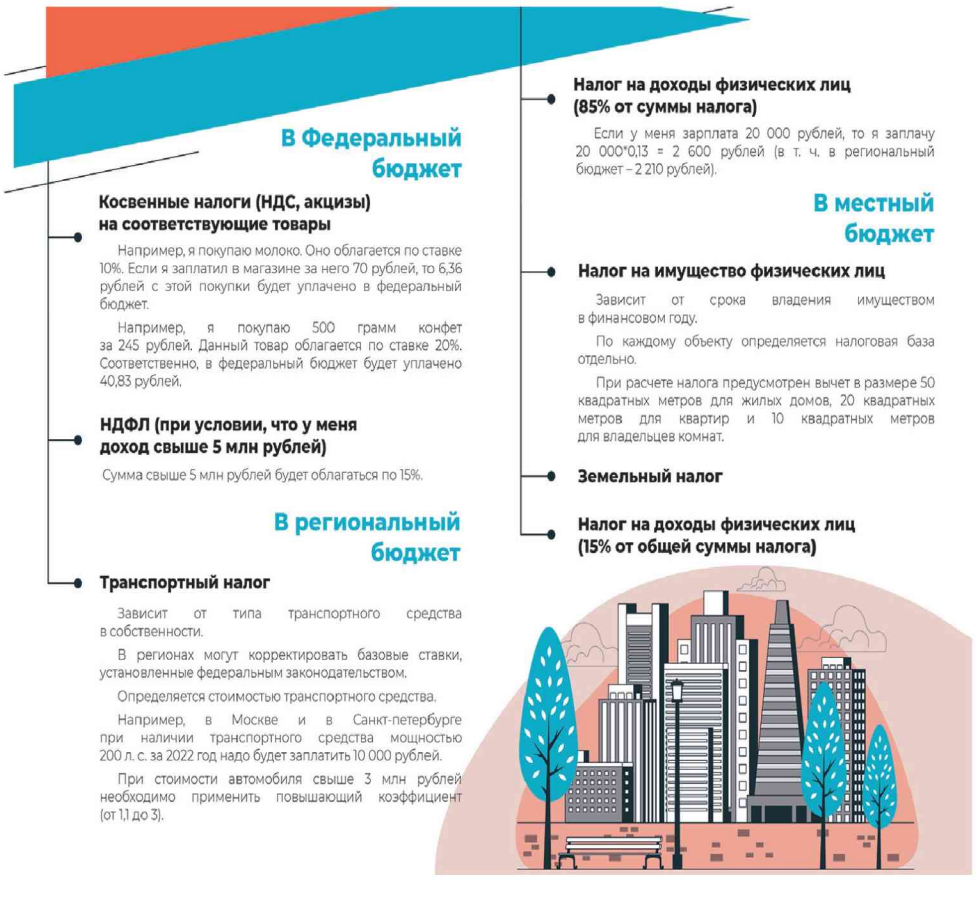

Св-во СРО № 014401-2010-270602803-С-154
Строительная компания
Реклама «Интерьер»
Качественный ремонт любой сложности
●Отделка фасадов зданий
●Малоэтажное строительство
●Художественная ковка
Услуги техники:
●самосвал - 5 тонн
●погрузчик-экскаватор
●автокран - 14 тонн
●автовышка - 22 м
●КАМАЗ - 10 тонн
Первоначальный взнос 30 %.
Оплата частями до 6 месяцев без участия банка
пр. Мира, 19, оф. № 18, 2 этаж.
Тел./факс: 8(42142) 2-52-95, 8-914-179-73-81.
Сайт interierdv.ru

ИП Поляков Г.Н. Реклама
ПЕРВОНАЧАЛЬНЫЙ ВЗНОС
РАССРОЧКА БЕЗ УЧАСТИЯ БАНКА
10%
до 10 мес.

Родные ОКНА
КОМПАНИЯ
гарантия 3 года
ОСТЕКЛЕНИЕ И ВНУТРЕННЯЯ ОТДЕЛКА БАЛКОНОВ, ЖАЛЮЗИ, РОЛЬСТАВНИ. НОВИНКА! профиль Rehau - 8см.
пр. Мира, 21 офис 215
тел.2-66-93; 8-914-161-17-71

АНТУРАЖ
МЫ ДЕЛАЕМ ВАШ ДОМ УЮТНЕЙ
НАТЯЖНЫЕ ПОТОЛКИ
Более 500 расцветок
Любой сложности
Фотопечать
Резные потолки
РАССРОЧКА БЕЗ БАНКА ДО 7 МЕСЯЦЕВ
ИП Козлов С.А. Реклама
- Пластиковые окна - Жалюзи
- Входные двери - Люстры
- Межкомнатные двери - Софиты
ТЦ "МАКСИМУМ" тел: 8-963-824-90-03
ТЦ "ГудСити" тел: 8-909-865-25-25

ВСЕ ДВЕРИ
ВХОДНЫЕ ДВЕРИ
МЕЖКОМНАТНЫЕ ДВЕРИ
ФУРНИТУРА ДЛЯ ДВЕРЕЙ
(РУЧКИ, ПЕТЛИ)
НОВИНКИ! СКИДКИ! АКЦИИ!
ДОСТАВКА И МОНТАЖ БЕСПЛАТНО!
г. Амурск, пр. Победы 16
8-914-194-71-74
ИП Фёдорева Е.Н. Реклама

«ОКНА ВЕКА»

из германского профиля Veka, максимально адаптированного для Дальнего Востока.
Комсомольский,11(с торца).
Т. 2-25-55, 8-9141831574, 8-9941387835
п.Эльбан, 2-й микрорайон, 26-А.
Окна, балконы, входные двери.
ООО «Индукция». Реклама

ПИЛОМАТЕРИАЛ. ДРОВА КОЛОТЫЕ В КОРОБАХ. ДОСТАВКА
Т. 8-914-179-7800, 924-2297800
пр. Комсомольский, д. 19.
И П Муминова Г.Л.
ОГРН 1062706008188
Реклама

Реклама.
Фотокерамика. Гарантия 100 лет.
Предъявителю купона скидка 20%
пр. Победы, д.7 (фотосалон).

Редакция газеты «Амурская заря» реализует старые газеты по цене 1 руб.
Реклама

От клещевого энцефалита спасёт прививка

Энцефалит - опасное инфекционное заболевание, поражающее центральную и периферическую нервную систему. Основные переносчики - клещи. В 2022 году клещи покусали 350000 россиян. 430 заразились клещевым вирусным энцефалитом.

Столкнуться с клещами можно не только в лесу, но и в городских парках, на даче. По данным медицинской статистики, 20% клещей заражены вирусом, значит, практически каждый пятый укус приведёт к развитию энцефалита.

В заражённом клеще вирус живёт около 4 лет, что способствует распространению инфекции: он может укусить не только человека, но и животное, с которым мы контактируем.

Есть множество заболеваний нервной системы, вызываемых этим вирусом, и каждое протекает тяжело: поражается центральная нервная система, а осложнения инфекции беспокоят человека практически всю жизнь. Количество смертельных случаев при инфицировании европейским типом энцефалита доходит до 2%, но дальневосточный убьёт каждого пятого или даже четвёртого. И, наконец, территория, где встречается заболевание, слишком большая, чтобы игнорировать инфекцию, - от европейской части до Дальнего Востока России.

Присасываясь, клещ выпускает в ранку анестезирующее вещество, поэтому человек не ощущает дискомфорта, а замечает клеща на теле спустя 1-2 дня.

Далее состояние пациента ухудшается. В зависимости от формы заболевания происходит поражение оболочек, вещества мозга (менингит, энцефалит) или или двигательных нейронов спинного мозга с клиникой, напоминающей полиомиелит. Даже после лечения у пациента сохраняются остаточные признаки поражения нервной системы - нарушение памяти, внимания, эписиндром. Осложнения наблюдаются у 30-80% переболевших, чаще это вялые параличи. Нередко человек становится инвалидом и нуждается в постоянном уходе.

Прививка от клещевого энцефалита нужна и детям, и взрослым. Вакцинация против клещевого энцефалита позволяет обеспечить защиту организма от опасного вируса. Прививка необходима для предотвращения опасных последствий заболевания, сопровождающих человека всю дальнейшую жизнь.

Прививка от клещевого энцефалита не требуется всем поголовно, но определённым категориям граждан эта защита просто необходима.

Перед вакцинацией обязательно проконсультируйтесь с врачом, который после осмотра определит, можно ли вакцинироваться сейчас или лучше отложить процедуру. При необходимости пройдите обследование.

Иммунизация проводится в поликлиниках по месту жительства или в платной клинике. Вакцинация от клещевого энцефалита детей проводится в детской поликлинике или в образовательных учреждениях. Для выработки стабильного иммунитета вакцина вводится дважды. Первую прививку обычно ставят осенью. Повторная иммунизация проводится через месяц. Это позволяет подготовиться к традиционной весенне – летней эпидемии. Если срок прививки пропущен, разрешено сдвигать его на 3 месяца. Такая схема обеспечивает выработку стойкой защиты от опасного заболевания. Ревакцинация проводится через 9-12 месяцев (не ранее) и в дальнейшем раз в 3 года.

ПРОТИВОПОКАЗАНИЯ К ВАКЦИНАЦИИ:

- острые инфекционные патологии;
- соматические заболевания;
- беременность и кормление грудью;
- аллергические реакции в анамнезе;
- обострение хронических болезней;
- возраст ребёнка до 1 года.

Все современные препараты (при условии правильного хранения и высокого качества) хорошо переносятся. Возможны местные реакции: небольшое покраснение кожи и локальное повышение температуры. Общие: незначительное повышение температуры тела, слабость, небольшое недомогание, головная боль, ломота в суставах.

Для вакцинации используются препараты австрийского и немецкого производства. Все средства в обязательном порядке проходят многочисленные проверки и сертифицируются. Для инъекций применяются составы, которые содержат живой, но многократно ослабленный вирус. Он не может спровоцировать развитие заболевания, но позволяет организму выработать стойкий иммунитет к нему.

О.О. СИБИРЯКОВА (врач-педиатр КГКОУ ШИ 14)
В.П.ФЕДОТОВА (врач-педиатр КГКУ Детский дом 12)

Реклама
КОДИРОВАНИЕ АЛКОГОЛЬНОЙ ЗАВИСИМОСТИ, СНЯТИЕ ИНТОКСИКАЦИИ, ЭСПЕРАЛЬ, ГИПНОТЕРАПИЯ. Т. 8-9141797326. лиц. г879431. О противопоказаниях спросить у врача.

КРОВЕЛЬНЫЙ ЦЕНТР
ИП Леонтьева Н.Е.
КРОВЛЯ гаражей, дачных и частных домов
8-914-179-61-01
перевод с мягкой на жесткую кровлю
Договор, гарантия.
Реклама

РАЗНОЕ

ПРОДАМ:

●Холод-к, мор. камеру, стир. машину, телевизор, б/у. Т. 9142083999.

● Картофель, овощи. Т. 9242240132.

● Картофель домашний: Белая роза, Гала. Т. 9242230253.

●Ружьё ТОЗ-34Е, 12 калибра, вертикалка + сейф заводской с двумя замками. Недорого. Т. 9141746192.

●Муж. кирзовые сапоги теплые, р. 45 (маломерки), недорого. Жен. норковую шапку, темного цвета, р. 56-57, недорого. Т. 9141558519.

●Новое зимнее жен. пальто. р. 52, 4000 т.р. Т. 9147796480.

ДАЧИ

ПРОДАМ:

●Дачу ЦКК-1, старые, 1 улица. Т. 9242237126, WhatsApp.

●Дачу ЦКК, новые. Т. 9141725130.

ГАРАЖИ

ПРОДАМ:

●Гараж, 6х4, за АЗС «Альянс». Т. 9141627510.

●Гараж а/м металлический на Пионерской. Т. 9842938701.

СДАМ:

●Теплый охраняемый гараж 6х12, р-он ЖБИ. Т. 9243052868.

●Теплый гараж за городской АЗС. Т. 9242236066.

СНИМУ:

●Теплый гараж. Т. 9144059909.

КУПЛЮ:

●Гараж в районе теплиц, Т. 9142040555.

РЕКЛАМА - УСЛУГИ

ГРУЗОПЕРЕВОЗКИ

● Г/перевозки, 2 т, грузчики, недорого. Реклама Т. 9143157274, 9098463199.

●Г/перевозки, 4 ВД, доставка мебели, грузчики. Недорого. Реклама Т. 9142195979

●Г/перевозки 2-3-5 т, грузчики, скидки. Реклама Т. 9142196904.

●ЭВАКУАТОР, грузоперевозки. Реклама. Т. 9141797086.

●Г/перевозки 3т, высокий фургон, по городу и региону. Реклама Т.9242241396, 9147709209

РЕМОНТ БЫТОВОЙ ТЕХНИКИ

●Рем. хол-ков, стир. маш., телев. на дому. Гарантия. Нужны з/части. Реклама Т. 9142083999

●Профремонт холодков, телевизоров, стир машин на дому (лицензия). Гарантия. Реклама. Т. 9242243956.

●Ремонт и настройка швейных машин. Реклама Т. 9244147930.

●Ремонт холод-ков, стир. машин. Гарантия. Качество. Реклама Т. 9141951966.

●РЕМОНТ ТЕЛЕВИЗОРОВ, Победы, 4 «Радуга» Доставка, гарантия. Реклама Т. 9143175699.

СТРОИТЕЛЬСТВО, РЕМОНТ, УБОРКА

●САНТЕХНИК. Установка раковин и смесителей. Монтаж санфаянса. Замена коммуникаций. Установка полок, шкафов и светильников. Реклама Т. 9244174797.

●Замена и ремонт сантехники. Реклама. Т. 9294170701

●Услуги по замене водопроводных труб на сварные, полипропиленовые. Реклама Т. 9244174797.

●Мастер-сантехник. Т. 9244140469 Реклама

●Перегородки из ГВЛ. Выравнивание стен. Укладка ламината. Т. 9241142060.

●Ремонт квартир, сантехнические услуги. Пенсионерам скидки. Гарантия. Реклама. Т. 9145415720.

● ГЕНЕРАЛЬНАЯ УБОРКА. Мытьё окон, балконов. Т.9242215504. Реклама.

●ЭЛЕКТРИК. Монтаж, перенос, замена люстр, светильников, розеток, выключателей, подключение электроплит. Установка электросчетчиков. Сборка электрощитов. Подключение. Реклама Т. 9242278506.

●Мастер на час. Любые работы по дому. Реклама. Т.9144063632, 9141514549.

●Ремонт квартир. Поклейка обоев, потолочной плитки, выравнивание стен и потолков. Елена. Т.9294071379, 9244111977. Реклама.

РАЗНЫЕ УСЛУГИ

●Ремонт, перетяжка мягкой мебели. Реклама Т. 9098644251.

● Экстрасенс, ясновидящая, Реклама Т. 9144077698.

НЕДВИЖИМОСТЬ

ПРОДАМ:

●1-к и 3-х в Южном, меблированы или сдам. Т. 9144083635.

●2-х, Мира, 4, 1 этаж. Т. 9141685094.

●3-х, Кмс., 63, 8 мкр, 5/10, 2 млн 880 т.р. Т. 9144143933.

СДАМ:

●1-комнатную, Южный, без мебели. Т. 9143754910.

●1-к, 36 кв м, пр. Мира, 40А. Т. 9241189878.

●2-х, улучш., Комсомольский, 19, длит. срок. Т. 9141912746.

КУПЛЮ:

●Срочный выкуп квартир. Риэлтор Логачёва Н.А. Т. 9141791819.

ТРАНСПОРТ

ПРОДАМ:

●Саксид 2018 г.в..б/п, 4ВД, с/с. Т.9141537555.

●«ЖИГУЛИ» ВАЗ-21063 С ПРИЦЕПОМ. НЕДОРОГО. Т. 9144217928.

КУПЛЮ:

●Автомобиль, спецтехнику в любом состоянии. Т. 9141701292.

Реклама
ВЕКТОР+ движение к совершенству...
ШКАФЫ-КУПЕ
С ЗЕРКАЛЬНЫМИ, СТЕКЛЯННЫМИ, КОМБИНИРОВАННЫМИ ДВЕРЯМИ
ИП Бушков Е.С
НАТЯЖНЫЕ ПОТОЛКИ
МАТОВЫЕ, ГЛЯНЦЕВЫЕ, БЕСШОВНЫЕ ДО 5,5 М
Выезд в Эльбан, Известковый
ОПЫТ РАБОТЫ 5 ЛЕТ
Мира 19, офис 18 т. 8-914-549-05-00

Разрешили ставить квадратные номера

ГИБДД не станет штрафовать водителей за нестандартные государственные регистрационные знаки, пишет 23 октября «Коммерсантъ».

Уточняется, что Росстандарт внес соответствующие изменения в ГОСТ. Теперь автолюбители могут устанавливать квадратные номера как сзади, так спереди автомобиля. Месяц назад квадратные номерные знаки можно было ставить только сзади.

С августа 2020 года владельцы японских, американских и некоторых советских машин могли ставить квадратные знаки в штатные заводские крепления на задний бампер. За установку подобного номера на передний бампер полагался штраф в размере 500 рублей.

«Наконец-то снято очередное ограничение прав и свобод граждан. С точки зрения безопасности движения установка квадратных номеров ни на что не влияла. В других странах это было разрешено уже давно», — высказался зампред комитета классических автомобилей Российской автомобильной ассоциации (РАФ) Петр Шляхин.

Информационное сообщение о приеме заявлений граждан о намерении участвовать в аукционе от 24.10.2023

Комитет по управлению муниципальным имуществом администрации Амурского муниципального района в соответствии со статьей 39.18 Земельного кодекса Российской Федерации информирует население о возможности предоставления в аренду земельных участков путём подачи заявления о намерении участвовать в аукционе на право заключения договора аренды земельного участка:

№ п/п	Адрес земельного участка	Площадь (кв.м)	Категория земель	Кадастровый номер	Вид разрешенного использования
1	Хабаровский край, Амурский район, пос. Известковый, ул. Лесная	423	Земли населенных пунктов	27:01:0000002:1728	Для ведения личного подсобного хозяйства

Граждане, заинтересованные в предоставлении вышеуказанных земельных участков, в течение тридцати дней со дня опубликования извещения вправе подавать заявление о намерении участвовать в аукционе на право заключения договора аренды земельного участка.

Способ подачи заявления: в виде бумажного документа непосредственно при личном обращении, или в виде бумажного документа посредством почтового отправления.

В заявлении необходимо указать:
- фамилию, имя, отчество, место жительства заявителя и реквизиты документа, удостоверяющего личность заявителя (для гражданина), контактный телефон;

К заявлению необходимо приложить:
- копию паспорта (для гражданина);
- документ, подтверждающий полномочия представителя заявителя, в случае, если с заявлением обращается представитель (доверенность, копия паспорта представителя).

Дата окончания принятия заявок 22.11.2023 г.

Заявления принимаются по адресу:
682640, г. Амурск, пр. Мира, д. 11, кабинет № 6 (3 этаж).
Часы приема: ежедневно с понедельника по пятницу с 8:30 до 17:00, перерыв на обед с 12:45 до 14:00 (по местному времени).

Примерная форма заявления размещена на сайте https://amursk-rayon.khabkrai.ru в разделе Комитет по управлению муниципальным имуществом/ Информация. Телефон для справок +7 (42142) 2-38-64

Понедельник, 30 октября

05.00 Доброе утро 0+
09.00, 12.00, 16.00, 19.00, 03.00 Новости
09.05 АнтиФейк 16+
09.45 Жить здорово! 16+
10.35, 12.10, 16.30, 23.35, 00.25, 01.10, 01.55, 02.40, 03.05, 03.35 Подкаст.Лаб 16+
14.25 Горячий лед. Фигурное катание. Гран-при России 2023 г. Произвольная программа. Этап III 0+
17.10 Давай поженимся! 16+
18.05 Мужское / Женское 16+
19.15 Информационный канал 16+
19.55 Куклы наследника Тутти 16+
21.00 Время
21.45 Т/с «БИЗОН. ДЕЛО МАНЕКЕНЩИЦЫ» 16+
22.45 Большая игра 16+

РОССИЯ

05.00, 09.30 Утро России 12+
09.00, 14.30, 21.05 Вести. Местное время
09.55 О самом главном 12+
11.00, 14.00, 16.00, 20.00 Вести
11.30, 17.30 60 минут 12+
14.55 Наши 12+
16.30 Малахов 16+
21.20 Т/с «ЗЕРКАЛО ЛЖИ» 16+
23.20 Вечер с Владимиром Соловьёвым 12+
02.15 Т/с «ТАЙНЫ СЛЕДСТВИЯ» 12+
04.00 Т/с «МОРОЗОВА» 16+

МАТЧ!

05.40 Футбол. Чемпионат Италии. «Наполи»-»Милан». Прямая трансляция
07.45, 14.05, 04.30 Все на Матч! 12+
08.30 Гандбол. SEHA-Газпром Лига. «Зенит» (Россия)-»Гомель» (Белоруссия) 6+
10.00 Новости 0+
10.05, 17.05 Лица страны. Владлена Бобровникова. Новая жизнь 12+
10.25 Футбол. Чемпионат Бразилии. Прямая трансляция
12.30 Здоровый образ. Баскетбол 12+
13.00, 21.25 Спортивный век 12+
13.30 Всё о главном 12+
14.00, 17.00, 19.55, 21.55 Новости
17.25 Кто кого? 12+
18.25, 03.20 Футбол. МИР Российская Премьер-Лига. Обзор тура 6+
19.35 Специальный репортаж 12+
20.00 Есть тема! 12+
22.00 География спорта. Таджикистан 12+
22.30 Смешанные единоборства. UFC. Ислам Махачев. Лучшее 16+
23.40 Громко 12+
00.55 Хоккей. OLIMPBET Чемпионат МХЛ. МХК «Спартак» (Москва)-МХК «Динамо» (Москва). Прямая трансляция

НТВ

04.50 Т/с «УЛИЦЫ РАЗБИТЫХ ФОНАРЕЙ» 16+
06.30 Утро. Самое лучшее 16+
08.00, 10.00, 13.00, 16.00, 19.00, 23.35 Сегодня
08.25, 10.35 Т/с «ПЁС» 16+
13.25 Чрезвычайное происшествие 16+
14.00 Место встречи 16+
16.50 За гранью 16+
17.55 ДНК 16+
20.00 Т/с «СКОРАЯ ПОМОЩЬ» 16+
22.15, 00.00 Т/с «БАЛАБОЛ» 16+
00.55 Т/с «УЦЕЛЕВШИЕ» 16+
03.25 Т/с «СВЕТ И ТЕНЬ МАЯКА» 16+

Вторник, 31 октября

05.00 Доброе утро 0+
09.00, 16.00, 19.00, 03.00 Новости
09.05 АнтиФейк 16+
09.45 Жить здорово! 16+
10.35, 16.30, 19.15 Информационный канал 16+
17.10 Давай поженимся! 16+
18.05 Мужское / Женское 16+
19.55 Куклы наследника Тутти 16+
21.00 Время
21.45 Т/с «БИЗОН. ДЕЛО МАНЕКЕНЩИЦЫ» 16+
22.45 Большая игра 16+
23.35, 00.25, 01.10, 01.55, 02.40, 03.05, 03.35 Подкаст.Лаб 16+

РОССИЯ

05.00, 09.30 Утро России 12+
09.00, 14.30, 21.05 Вести. Местное время
09.55 О самом главном 12+
11.00, 14.00, 16.00, 20.00 Вести
11.30, 17.30 60 минут 12+
14.55 Наши 12+
16.30 Малахов 16+
21.20 Т/с «ЗЕРКАЛО ЛЖИ» 16+
23.20 Вечер с Владимиром Соловьёвым 12+
02.05 Т/с «ТАЙНЫ СЛЕДСТВИЯ» 12+
03.45 Т/с «МОРОЗОВА» 16+

МАТЧ!

05.40 Футбол. Чемпионат Италии. «Лацио»-»Фиорентина». Прямая трансляция
07.45, 14.05, 22.30, 01.10 Все на Матч! 12+
08.15 Смешанные единоборства. UFC. Хабиб Нурмагомедов против Конора Макгрегора. Трансляция из США 16+
09.20 Новости 0+
09.25 Футбол. Чемпионат Германии. «Бавария»-»Дармштадт» 6+
11.25 Велоспорт. Трек. Лига чемпионов. Трансляция из Германии 0+
13.00, 21.25 Спортивный век 12+
13.30 Наши иностранцы 12+
14.00, 17.00, 19.55, 21.55 Новости
17.05, 19.35 Специальный репортаж 12+
17.25 Кто кого? 12+
18.25 Смешанные единоборства. Лучшее из PRIDE. Фёдор Емельяненко 16+
20.00 Есть тема! 12+
22.00 Футбол. Журнал Лиги чемпионов 6+
22.55 Д/ф «Руни» 12+
02.00 Футбол. FONBET Кубок России. «Зенит» (Санкт-Петербург)-»Крылья Советов» (Самара). Прямая трансляция
04.30 Футбол. FONBET Кубок России. «Балтика» (Калининградская область)-»Ахмат» (Грозный). Прямая трансляция

НТВ

04.50 Т/с «УЛИЦЫ РАЗБИТЫХ ФОНАРЕЙ» 16+
06.30 Утро. Самое лучшее 16+
08.00, 10.00, 13.00, 16.00, 19.00, 23.35 Сегодня
08.25, 10.35 Т/с «ПЁС» 16+
13.25 Чрезвычайное происшествие 16+
14.00 Место встречи 16+
16.50 За гранью 16+
17.55 ДНК 16+
20.00 Т/с «СКОРАЯ ПОМОЩЬ» 16+
22.15, 00.00 Т/с «БАЛАБОЛ» 16+
00.55 Т/с «УЦЕЛЕВШИЕ» 16+
03.20 Т/с «СВЕТ И ТЕНЬ МАЯКА» 16+

Среда, 1 ноября

05.00 Доброе утро 0+
09.00, 16.00, 19.00, 03.00 Новости
09.05 АнтиФейк 16+
09.45 Жить здорово! 16+
10.35, 16.30, 19.15 Информационный канал 16+
17.10 Давай поженимся! 16+
18.05 Мужское / Женское 16+
19.55 Куклы наследника Тутти 16+
21.00 Время
21.45 Т/с «ТРОЦКИЙ» 16+
22.45 Большая игра 16+
23.35, 00.25, 01.10, 01.55, 02.40, 03.05, 03.35 Подкаст.Лаб 16+

РОССИЯ

05.00, 09.30 Утро России 12+
09.00, 14.30, 21.05 Вести. Местное время
09.55 О самом главном 12+
11.00, 14.00, 16.00, 20.00 Вести
11.30, 17.30 60 минут 12+
14.55 Наши 12+
16.30 Малахов 16+
21.20 Т/с «ЗЕРКАЛО ЛЖИ» 16+
23.20 Вечер с Владимиром Соловьёвым 12+
02.05 Т/с «ТАЙНЫ СЛЕДСТВИЯ» 16+
03.45 Т/с «МОРОЗОВА» 16+

МАТЧ!

05.30, 08.15, 14.05, 22.30 Все на Матч! 12+
06.10 Футбол. Кубок португальской лиги. «Арока»-»Бенфика». Прямая трансляция
07.45, 14.05, 22.30, 01.10 Все на Матч! 12+
08.15 Смешанные единоборства. UFC. Хабиб Нурмагомедов против Конора Макгрегора. Трансляция из США 16+
09.20 Новости 0+
09.25 Футбол. Чемпионат Германии. «Бавария»-»Дармштадт» 6+
11.25 Велоспорт. Трек. Лига чемпионов. Трансляция из Германии 0+
13.00, 21.25 Спортивный век 12+
13.30 Наши иностранцы 12+
14.00, 17.00, 19.55, 21.55 Новости
17.05, 19.35 Специальный репортаж 12+
17.25 Кто кого? 12+
18.25 Бокс. Bare Knuckle FC. Реджи Барнетт против Кита Ричардсона. Трансляция из США 16+
20.00 Есть тема! 12+
21.25 Вид сверху 12+
22.00 Вы это видели 12+
22.55 Футбол. FONBET Кубок России. «Химки» (Московская область)-»Динамо-Владивосток». Прямая трансляция
01.00 Футбол. FONBET Кубок России. «Локомотив» (Москва)-»Рубин» (Казань). Прямая трансляция
03.30 Футбол. FONBET Кубок России. «Спартак» (Москва)-»Краснодар». Прямая трансляция

НТВ

04.50 Т/с «УЛИЦЫ РАЗБИТЫХ ФОНАРЕЙ» 16+
06.30 Утро. Самое лучшее 16+
08.00, 10.00, 13.00, 16.00, 19.00, 23.35 Сегодня
08.25, 10.35 Т/с «ПЁС» 16+
13.25 Чрезвычайное происшествие 16+
14.00 Место встречи 16+
16.50 За гранью 16+
17.55 ДНК 16+
20.00 Т/с «СКОРАЯ ПОМОЩЬ» 16+
22.15, 00.00 Т/с «БАЛАБОЛ» 16+
00.55 Т/с «УЦЕЛЕВШИЕ» 16+
02.50 Т/с «АГЕНТСТВО СКРЫТЫХ КАМЕР» 16+
03.20 Т/с «СВЕТ И ТЕНЬ МАЯКА» 16+

Четверг, 2 ноября

05.00 Доброе утро 0+
09.00, 16.00, 19.00, 03.00 Новости
09.05 АнтиФейк 16+
09.45 Жить здорово! 16+
10.35, 16.30, 19.15 Информационный канал 16+
17.10 Давай поженимся! 16+
18.05 Мужское / Женское 16+
19.55 Куклы наследника Тутти 16+
21.00 Время
21.45 Т/с «ТРОЦКИЙ» 16+
22.45 Большая игра 16+
23.35 Диагноз-Бандера 16+
00.35, 01.20, 02.05, 02.45, 03.05, 03.35 Подкаст.Лаб 16+

РОССИЯ

05.00, 09.30 Утро России 12+
09.00, 14.30, 21.05 Вести. Местное время
09.55 О самом главном 12+
11.00, 14.00, 16.00, 20.00 Вести
11.30, 17.30 60 минут 12+
14.55 Наши 12+
16.30 Малахов 16+
21.20 Т/с «ЗЕРКАЛО ЛЖИ» 16+
23.20 Вечер с Владимиром Соловьёвым 12+
02.05 Т/с «ТАЙНЫ СЛЕДСТВИЯ» 16+
03.45 Т/с «МОРОЗОВА» 16+

МАТЧ!

05.45, 08.15, 14.05 Все на Матч! 12+
06.10 Футбол. Кубок португальской лиги. «Брага»-»Каза Пия». Прямая трансляция
09.20 Новости 0+
09.25 Вид сверху 12+
09.55 Футбол. Журнал Лиги чемпионов 6+
10.25 Футбол. Чемпионат Бразилии. «Ботафого»-»Палмейрас». Прямая трансляция
12.30 Вы это видели 12+
13.00 Спортивный век 12+
13.30 Футбол. МЕЛБЕТ-Первая лига. Обзор тура 6+
14.00, 17.00, 19.55 Новости
17.05, 19.35 Специальный репортаж 12+
17.25 Кто кого? 12+
18.25 Смешанные единоборства. UFC. Ислам Махачев. Лучшее 16+
20.00 Есть тема! 12+
21.25 Бокс. Континентальная лига. Протур. Прямая трансляция из Красноярска
22.55 Футбол. FONBET Кубок России. «Акрон» (Тольятти)-»Волгарь» (Астрахань). Прямая трансляция
01.00 Футбол. FONBET Кубок России. ЦСКА-»Оренбург». Прямая трансляция
03.30 Футбол. FONBET Кубок России. «Динамо» (Москва)-»Пари НН» (Нижний Новгород). Прямая трансляция

НТВ

04.50 Т/с «УЛИЦЫ РАЗБИТЫХ ФОНАРЕЙ» 16+
06.30 Утро. Самое лучшее 16+
08.00, 10.00, 13.00, 16.00, 19.00, 23.35 Сегодня
08.25, 10.35 Т/с «ПЁС» 16+
13.25 Чрезвычайное происшествие 16+
14.00 Место встречи 16+
16.50 За гранью 16+
17.55 ДНК 16+
20.00 Т/с «СКОРАЯ ПОМОЩЬ» 16+
22.15, 00.00 Т/с «БАЛАБОЛ» 16+
00.55 Поздняков 16+
01.10 Мы и наука. Наука и мы 12+
02.05 Х/ф «ПЕЧЕНЬ, ИЛИ ИСТОРИЯ ОДНОГО СТАРТАПА» 16+
03.30 Т/с «СВЕТ И ТЕНЬ МАЯКА» 16+

Пятница, 3 ноября

05.00 Доброе утро 0+
09.00 Новости
09.10 АнтиФейк 16+
09.50 Жить здорово! 16+
10.40, 17.00 Информационный канал 16+
15.15 Давай поженимся! 16+
16.05 Мужское / Женское 16+
18.00 Вечерние Новости
18.40 Человек и закон 16+
19.45 Поле чудес 16+
21.00 Время
21.45 Фантастика. Следующий уровень 12+
23.40 Матадор. Солнце и тень на площади Милосердия 16+
00.40, 01.25, 02.10, 02.55, 03.40, 04.30, 05.15 Подкаст.Лаб 16+

РОССИЯ

05.00, 09.30 Утро России 12+
09.00, 14.30, 21.15 Вести. Местное время
09.55 О самом главном 12+
11.00, 14.00, 16.00, 20.00 Вести
11.30, 17.30 60 минут 12+
14.55 Судьба человека с Борисом Корчевниковым 12+
16.30 Прямой эфир 16+
21.30 Ну-ка, все вместе! 12+
23.55 Истории Большой Страны 12+
00.55 Х/ф «ВРАТАРЬ ГАЛАКТИКИ» 6+
02.55 Х/ф «ЛЮБОВЬ НА СЕНЕ» 16+

МАТЧ!

05.45, 08.15, 14.05, 22.00, 03.45 Все на Матч! 12+
06.10 Футбол. Кубок португальской лиги. «Спортинг»-»Фаренсе». Прямая трансляция
08.55 Футбол. Чемпионат Бразилии. «Сан-Паулу»-»Крузейро». Прямая трансляция
11.00 Баскетбол. Единая лига ВТБ. МБА (Москва)-»ПАРМА» (Пермский край) 6+
13.00 Спортивный век 12+
13.30 Третий тайм 12+
14.00, 17.00, 19.55, 21.55 Новости
17.05 Небесная грация 0+
17.25 Вы это видели 12+
17.55 Футбол. FONBET Кубок России. Обзор 6+
19.00 Футбол. FONBET Кубок России. Жеребьёвка 1/4 финала. Прямая трансляция
20.00 Есть тема! 12+
21.25 Большой Хоккей 12+
22.30 Смешанные единоборства. One FC. Прямая трансляция из Таиланда
01.25 Хоккей. Международный турнир «Лига Ставок Кубок Будущего». Россия (U20)-Казахстан (U20). Прямая трансляция из Санкт-Петербурга
04.00 Смешанные единоборства. ACA. Мехди Дакаев против Хердесона Батисты. Прямая трансляция из Санкт-Петербурга

НТВ

04.50 Т/с «УЛИЦЫ РАЗБИТЫХ ФОНАРЕЙ» 16+
06.30 Утро. Самое лучшее 16+
08.00, 10.00, 13.00, 16.00, 19.00 Сегодня
08.25 Д/с «Мои университеты. Будущее за настоящим» 6+
09.25, 10.35 Т/с «ПЁС» 16+
13.25 Чрезвычайное происшествие 16+
14.00 Место встречи 16+
16.50 За гранью 16+
17.55 Жди меня 12+
20.00 Т/с «СКОРАЯ ПОМОЩЬ» 16+
22.15 Т/с «БАЛАБОЛ» 16+
00.00 Своя правда 16+
01.55 Квартирный вопрос 0+
02.50 Т/с «СВЕТ И ТЕНЬ МАЯКА» 16+
04.20 Д/с «Военно-исторические маршруты» 16+

Суббота, 4 ноября

06.00 Доброе утро 0+
09.00 Умницы и умники 12+
09.45 Слово пастыря 0+
10.00, 12.00 Новости
10.10 Х/ф «ОФИЦЕРЫ» 0+
12.15 Империя. Петр I 12+
14.55 Т/с «НАЧАЛЬНИК РАЗВЕДКИ» 16+
18.00 Вечерние Новости
18.20 Я люблю мою страну 0+
19.20 «Я русский». Shaman. Большой сольный концерт 0+
21.00 Время
21.35 Т/с «ТРОЦКИЙ» 16+
23.35, 00.20, 01.05, 01.50, 02.35, 03.25, 04.10, 04.50, 05.25 Подкаст.Лаб 16+

РОССИЯ

04.40 Х/ф «ЗЛОУМЫШЛЕННИЦА» 12+
08.00 Вести. Местное время. День Народного Единства
08.35 По секрету всему свету 12+
09.00 Формула еды 12+
09.25 Пятеро на одного 12+
10.10 Сто к одному 12+
11.00, 14.00 Вести. День Народного Единства 16+
11.30 Большой праздничный концерт «Песни Русского мира» 12+
13.00 Х/ф «РУССКАЯ СМУТА. ИСТОРИЯ БОЛЕЗНИ» 12+
14.50 «Измайловский парк». Большой юмористический концерт 16+
16.30 Прямой эфир 16+
17.00, 20.00 Вести
17.50 Привет, Андрей! 12+
21.00 Х/ф «РЕЦЕПТ НА ЛЮБОВЬ» 16+
00.30 Х/ф «НЕТ ЖИЗНИ БЕЗ ТЕБЯ» 12+
03.55 Х/ф «ОЛЮШКА» 12+

МАТЧ!

07.00, 14.35, 20.35, 00.05, 03.15 Все на Матч! 12+
07.55 Гандбол. Чемпионат России. OLIMPBET Суперлига. Женщины. «Ростов-Дон» (Ростов-на-Дону)-ЦСКА 6+
09.25 Новости 0+
09.30 РецепТура 6+
10.00, 13.00 Смешанные единоборства. One FC. Прямая трансляция из Таиланда
14.30, 20.30, 00.00 Новости
17.00 М/ф «Команда МАТЧ» 0+
17.30 Хоккей. OLIMPBET ВХЛ-Кубок Шёлкового пути. «Русская классика». «Югра» (Ханты-Мансийск)-АКМ (Тульская область). Прямая трансляция из Ханты-Мансийска
21.25 Футбол. Суперлига. Женщины. ЦСКА-»Локомотив» (Москва). Прямая трансляция
23.30 Футбол. Журнал Лиги чемпионов 6+
00.55 Хоккей. Международный турнир «Лига Ставок Кубок Будущего». Россия (U20)-Белоруссия (U20). Прямая трансляция из Санкт-Петербурга
03.25 Футбол. Чемпионат Германии. «Боруссия» (Дортмунд)-»Бавария». Прямая трансляция

НТВ

04.35 Д/ф «Российская дипломатия» 12+
08.00, 10.00, 16.00 Сегодня
08.20 Поедем, поедим! 16+
09.20 Едим дома 0+
10.20 Главная дорога 16+
11.00 Живая еда с Сергеем Малозёмовым 12+
12.00 Квартирный вопрос 0+
13.10 Попутчик 16+
14.20 Игры разумов 0+
15.00 Своя игра 0+
16.20 ЧП. Расследование 16+
17.00 Следствие вели... 16+
19.00 Центральное телевидение 16+
20.20 Суперстар! 16+
23.55 Международная пилорама 18+
00.40 Квартирник НТВ у Маргулиса 16+
02.20 Дачный ответ 0+
03.10 Т/с «СВЕТ И ТЕНЬ МАЯКА» 16+

Воскресенье, 5 ноября

06.00, 10.00, 12.00 Новости
06.10, 00.35, 01.20, 02.05, 02.50, 03.35, 04.25, 05.10 Подкаст.Лаб 16+
06.55 Играй, гармонь любимая! 12+
07.40 Часовой 12+
08.10 Здоровье 16+
09.20 Мечталлион. Национальная Лотерея 12+
09.40 Непутевые заметки 12+
10.10 Наше всё 12+
11.05 ПроУют 0+
12.15 Империя. Петр I 12+
13.50 Империя. Анна Иоанновна 12+
14.55 Т/с «НАЧАЛЬНИК РАЗВЕДКИ» 16+
18.00 Вечерние Новости
18.20 Михаил Задорнов. Вся жизнь 16+
19.15 «Эксклюзив» с Дмитрием Борисовым 16+
20.05 Кто хочет стать миллионером? 12+
21.00 Время
21.35 Т/с «ТРОЦКИЙ» 16+
22.35 Большой. Сезон 12+

РОССИЯ

06.15 Х/ф «ЛЮБОВЬ НЕ ПО ПРАВИЛАМ» 12+
08.00 Местное время. Воскресенье
08.35 Когда все дома 12+
09.25 Утренняя почта 12+
10.10 Сто к одному 12+
11.00, 17.00 Вести
11.40 Большие перемены 12+
12.40 Т/с «ВСЕМ ПО 50» 12+
17.50 Песни от всей души 12+
20.00 Вести недели
22.00 Москва. Кремль. Путин 12+
22.40 Воскресный вечер с Владимиром Соловьёвым 12+
01.30 Т/с «ДЕМОН РЕВОЛЮЦИИ» 16+

МАТЧ!

05.30, 07.45, 14.05, 19.00, 20.30, 21.10, 21.50, 22.40, 01.00, 04.45 Все на Матч! 12+
05.40 Футбол. Чемпионат Италии. «Милан»-»Удинезе». Прямая трансляция
08.25 Футбол. Чемпионат Бразилии. «Америка Минейро»-»Атлетико Минейро». Прямая трансляция
10.30 Матч! Парад. Лучшие голы 6+
11.00, 13.00 Смешанные единоборства. UFC. Жаилтон Алмейда против Деррика Льюиса. Прямая трансляция из Бразилии
14.00, 19.50, 00.55 Новости
17.00 Лига героев 12+
18.05 Д/ф «Универсиада. 10 лет спустя» 12+
19.55 Хоккей 3х3. Международный турнир «Лига Ставок Кубок Будущего». Россия (U20)-Казахстан (U20). Прямая трансляция из Санкт-Петербурга
20.35 Хоккей 3х3. Международный турнир «Лига Ставок Кубок Будущего». Россия (U18)-Белоруссия (U20). Прямая трансляция из Санкт-Петербурга
21.15 Хоккей 3х3. Международный турнир «Лига Ставок Кубок Будущего». Матч за 3-е место. Прямая трансляция из Санкт-Петербурга
21.55 Хоккей 3х3. Международный турнир «Лига Ставок Кубок Будущего». Финал. Прямая трансляция из Санкт-Петербурга
22.55 Баскетбол. Единая лига ВТБ. «Зенит» (Санкт-Петербург)-УНИКС (Казань). Прямая трансляция
01.30 Футбол. МИР Российская Премьер-Лига. «Локомотив» (Москва)-»Спартак» (Москва). Прямая трансляция

НТВ

04.45 Т/с «УЛИЦЫ РАЗБИТЫХ ФОНАРЕЙ» 16+
06.30 Центральное телевидение 16+
08.00, 10.00, 16.00 Сегодня
08.20 У нас выигрывают! 12+
10.20 Первая передача 16+
11.00 Чудо техники 12+
11.55 Дачный ответ 0+
13.00 НашПотребНадзор 16+
14.05 Однажды... 16+
15.00 Своя игра 0+
16.20 Человек в праве с Андреем Куницыным 16+
17.00 Следствие вели... 16+
18.00 Новые русские сенсации 16+
19.00 Итоги недели
20.20 Шоу Аватар 12+
23.10 Звезды сошлись 16+
00.40 Основано на реальных событиях 16+
02.35 Т/с «СВЕТ И ТЕНЬ МАЯКА» 16+

Понедельник, 30 октября

ПЯТНИЦА!

05.00 Кондитер. Финал 16+
06.30, 01.20, 04.30 Пятница news 16+
07.00, 08.00, 03.20 Чёрный список 16+
09.00 Тревел-баттл 16+
10.00 Руссо Экспрессо 16+
11.00, 12.40 Четыре дачи 16+
14.20, 15.30, 16.30, 17.50 На ножах 16+
19.00, 21.00 Битва шефов 16+
23.00 Гастротур 16+
00.00 Х/ф «КРЫЛЬЯ» 18+
01.50 Х/ф «ЧЕСТНЫЙ ВОР» 16+

05.15 Т/с «СМЕРШ. ЛЕГЕНДА ДЛЯ ПРЕДАТЕЛЯ» 16+
07.00 Сегодня утром 12+
09.00, 13.00 Новости дня 16+
09.20 Д/с «Вторая мировая: пламя и сталь» 16+
11.00, 23.15 Х/ф «В ЗОНЕ ОСОБОГО ВНИМАНИЯ» 12+
13.20, 03.15 Т/с «ВЛАСИК. ТЕНЬ СТАЛИНА» 16+
18.00 Д/с «СВО: компоненты силы» 16+
18.50 Специальный репортаж 16+
19.00 Новости дня 16+
19.15 По горячим следам 16+
20.10 Ищу своих 12+
21.00 Открытый эфир 16+
22.45 Между тем 12+
01.10 Х/ф «ЖЕНЯ, ЖЕНЕЧКА И «КАТЮША» 12+
02.35 Д/ф «Военный врач Александр Сахаров. Вера длиною в жизнь» 16+

КУЛЬТУРА

06.30, 07.00, 07.30, 10.00, 12.30, 17.00, 19.30 Новости культуры 16+
06.35 Пешком... 16+
07.05 Невский ковчег. Теория невозможного 16+
07.35 Черные дыры. Белые пятна 16+
08.25 Жизнь и судьба 16+
08.45 Х/ф «ПРЕДЕЛ ВОЗМОЖНОГО» 16+
10.15 Наблюдатель 16+
11.10, 23.50 Д/ф «Борис Владимирович Асафьев» 16+
12.15 Д/ф «Забытое ремесло». «Кормилица» 16+
12.45 Новости. Подробно. Арт 16+
13.00 Линия жизни 16+
14.00 Х/ф «ДОРОГА К МОРЮ» 12+
15.10, 23.15 Три минуты тишины 16+
15.15 Д/ф «Слово о старшем друге. Политобозы» 16+
15.55 Агора. Ток-шоу с Михаилом Швыдким 16+
17.15 Цвет времени 16+
17.30, 00.45 Симфонические Оркестры России. Московский государственный академический симфонический оркестр. Дирижер Николай Хондзинский. «Пробуждение земли» 16+
18.55 Рассказы из русской истории 16+
19.45 Главная роль 16+
20.05 Правила жизни 16+
20.30 Спокойной ночи, малыши!
20.45 Д/ф «Семейный альбом. Вырванные страницы» 16+
21.35 Сати. Нескучная классика... 16+
22.15 Х/ф «СОЛЯРИС» 12+
23.20 Магистр игры 16+
02.05 Д/ф «Головная боль господина Люмьера» 16+

Вторник, 31 октября

ПЯТНИЦА!

05.00 Кондитер 16+
06.10, 01.40, 04.30 Пятница news 16+
06.40 Гастротур 2 16+
07.40, 08.40, 09.30, 02.10, 03.30 Чёрный список 16+
10.20 Тревел-баттл 16+
11.20, 13.50, 16.30 Четыре жены 16+
19.00 Дом отдыха «Ягодка» 16+
21.00 Битва шефов 16+
23.00 Теперь я Босс! 16+
00.00 Х/ф «ВОСХОЖДЕНИЕ» 18+

05.00, 13.20, 04.05 Т/с «ВЛАСИК. ТЕНЬ СТАЛИНА» 16+
07.00 Сегодня утром 12+
09.00, 13.00, 19.00 Новости дня 16+
09.15, 21.00 Открытый эфир 16+
11.00, 23.15 Х/ф «ОТВЕТНЫЙ ХОД» 12+
12.50, 18.50 Специальный репортаж 16+
18.00 Д/с «СВО: компоненты силы» 16+
19.15 По горячим следам 16+
20.10 Улика из прошлого 16+
22.45 Между тем 12+
00.55 Х/ф «БАЛЛАДА О СОЛДАТЕ» 12+
02.25 Х/ф «ЖЕНЯ, ЖЕНЕЧКА И «КАТЮША» 12+
03.45 Д/с «Москва фронту» 16+

КУЛЬТУРА

06.30, 07.00, 10.00, 12.30, 17.00, 19.30 Новости культуры 16+
06.35 Пешком... 16+
07.05, 15.25 Д/ф «Древние цивилизации» 16+
07.50, 19.00 Почерк эпохи 16+
08.25 Жизнь и судьба 16+
08.45 Х/ф «ПРЕДЕЛ ВОЗМОЖНОГО» 16+
10.15 Наблюдатель 16+
11.10, 00.05 Д/ф «Мои современники» 16+
12.45 Новости. Подробно. Книги 16+
13.00 Игра в бисер 16+
13.45, 22.15 Х/ф «СОЛЯРИС» 12+
14.45, 23.30 Три минуты тишины 16+
14.50 Д/ф «Свет на колокольне» 16+
16.15 Сати. Нескучная классика... 16+
17.15 Передвижники. Станислав Жуковский 16+
17.40, 01.10 Симфонические Оркестры России. Государственный академический симфонический оркестр Республики Татарстан. Художественный руководитель и главный дирижёр Александр Сладковский. Солист Константин Емельянов 16+
18.30 Д/ф «Екатеринбург. Особняк Тупиковых» 16+
19.45 Главная роль 16+
20.05 Правила жизни 16+
20.30 Спокойной ночи, малыши!
20.45 Острова 16+
21.30 Белая студия 16+
23.35 Д/ф «Таганрог. Дворец Алфераки» 16+
02.00 Д/ф «Феномен Кулибина» 16+
02.40 Цвет времени 16+

В программах возможны изменения

Среда, 1 ноября

ПЯТНИЦА!

05.00 Кондитер 16+
06.10, 01.30, 04.30 Пятница news 16+
06.50 Гастротур 2 16+
07.50, 02.00 Чёрный список 16+
08.50 Тревел-баттл 16+
09.50, 22.00 Король десертов 16+
11.30, 19.00 Адский шеф 16+
14.30, 15.30, 16.40, 17.50 На ножах 16+
23.20 Секреты на кухне 16+
00.00 Х/ф «ТЫ И Я» 18+
03.10, 04.00 Инсайдеры 16+

05.55, 13.20, 03.10 Т/с «ВЛАСИК. ТЕНЬ СТАЛИНА» 16+
07.00 Сегодня утром 12+
09.00, 13.00, 19.00 Новости дня 16+
09.15, 21.00 Открытый эфир 16+
11.00, 01.15 Х/ф «ГОЛУБЫЕ МОЛНИИ» 12+
18.00 Д/с «СВО: компоненты силы» 16+
18.50 Специальный репортаж 16+
19.15 По горячим следам 16+
20.10 Д/с «Секретные материалы» 16+
22.45 Между тем 12+
23.15 Х/ф «СУВЕНИР ДЛЯ ПРОКУРОРА» 16+
02.35 Д/с «Москва фронту» 16+
03.00 Д/с «Сделано в СССР» 12+

КУЛЬТУРА

06.30, 07.00, 10.00, 12.30, 17.00, 19.30 Новости культуры 16+
06.35 Пешком... 16+
07.05, 15.25 Д/ф «Древние цивилизации» 16+
07.50, 19.00 Почерк эпохи 16+
08.25 Жизнь и судьба 16+
08.45 Х/ф «ПРЕДЕЛ ВОЗМОЖНОГО» 16+
10.15 Наблюдатель 16+
11.10, 00.05 ХХ Век. Роман Карцев и Виктор Ильченко в программе «Браво, сатира!» 16+
12.45 Новости. Подробно. Кино 16+
13.00 Линия жизни 16+
14.00 Х/ф «СОЛЯРИС» 12+
15.20, 23.20 Три минуты тишины 16+
16.10 Белая студия 16+
17.15 Библейский сюжет 16+
17.40, 01.20 Симфонические Оркестры России. Российский национальный оркестр. Дирижер Юрий Ткаченко 16+
18.30 Д/ф «Таганрог. Дворец Алфераки» 16+
19.45 Главная роль 16+
20.05 Правила жизни 16+
20.30 Спокойной ночи, малыши!
20.45 Острова 16+
21.30 Власть факта 16+
22.15 Х/ф «КАЛИФ-АИСТ» 0+
23.25 Кинескоп 16+
02.05 Д/ф «Возрождение дирижабля» 16+

Четверг, 2 ноября

ПЯТНИЦА!

05.00 Кондитер 16+
06.10, 01.20, 04.30 Пятница news 16+
06.50 Гастротур 16+
07.50, 08.50, 01.50 Чёрный список 16+
09.40, 10.50, 23.20 Тревел-баттл 16+
12.00 Богиня свиданий 16+
13.20, 15.00, 17.00 Четыре свадьбы 16+
19.00 Новые Пацанки 16+
22.10 Умнее всех 16+
00.00 Х/ф «ЗНОЙ» 18+
02.50, 03.50 Инсайдеры 16+

05.00, 13.20, 04.35 Т/с «ВЛАСИК. ТЕНЬ СТАЛИНА» 16+
07.00 Сегодня утром 12+
09.00, 13.00, 19.00 Новости дня 16+
09.15, 21.00 Открытый эфир 16+
11.00, 01.05 Х/ф «ДАЧНАЯ ПОЕЗДКА СЕРЖАНТА ЦЫБУЛИ» 12+
12.50, 18.50 Специальный репортаж 16+
15.40 Х/ф «ПРИКАЗАНО ВЗЯТЬ ЖИВЫМ» 12+
18.00 Д/с «СВО: компоненты силы» 16+
19.15 По горячим следам 16+
20.10 Код доступа 12+
22.45 Между тем 12+
23.15 Х/ф «ЖАЖДА» 12+
02.20 Х/ф «ПЕРЕД РАССВЕТОМ» 16+
03.40 Д/с «Неизвестная война. Великая Отечественная» 16+

КУЛЬТУРА

06.30, 07.00, 10.00, 12.30, 17.00, 19.30 Новости культуры 16+
06.35 Пешком... 16+
07.05, 15.25 Д/ф «Древние цивилизации» 16+
07.50, 19.00 Почерк эпохи 16+
08.20 Жизнь и судьба 16+
08.40 Х/ф «ПРЕДЕЛ ВОЗМОЖНОГО» 16+
10.15 Наблюдатель 16+
11.10, 23.45 ХХ Век. «Мастера оперной сцены. Антонина Нежданова. Леонид Собинов. Фёдор Шаляпин» 16+
12.45 Новости. Подробно. Театр 16+
13.00 Абсолютный слух 16+
13.45 Х/ф «КАЛИФ-АИСТ» 0+
14.50, 23.40 Три минуты тишины 16+
14.55 Д/ф «Ценные мысли» 16+
16.10 2 Верник 2. Иван Васильев 16+
17.15 Пряничный домик. «Костюм казанских татар» 16+
17.45, 00.50 Симфонические Оркестры России. Национальный симфонический оркестр Республики Башкортостан. Главный дирижёр Дмитрий Крюков 16+
19.45 Главная роль 16+
20.05 Открытая книга. Рагим Джафаров. «Его последние дни» 16+
20.30 Спокойной ночи, малыши!
20.50 Энигма. Семен Скигин 16+
21.30 Д/ф «Кинематограф личной искренности» 16+
22.10 Х/ф «СТАРЫЕ СТЕНЫ» 0+
02.00 Острова 16+

Пятница, 3 ноября

ПЯТНИЦА!

05.00 Кондитер. Спецвыпуск 16+
06.00, 02.40, 04.00 Пятница news 16+
06.30 Гастротур 16+
07.10, 08.00, 08.50 Чёрный список 16+
09.40 Умнее всех 16+
11.00, 19.00 Тревел-баттл 16+
12.10, 16.00 Новые Пацанки 16+
20.00, 21.50 Погнали! 16+
23.10 Х/ф «ОБЛАСТИ ТЬМЫ» 16+
01.10 Х/ф «ДЕДУШКА ЛЁГКОГО ПОВЕДЕНИЯ» 16+
03.10 Инсайдеры 16+
04.25, 04.30, 04.40 Т/с «ПРОСТОКВАШИНО» 12+

06.25 Т/с «ВЛАСИК. ТЕНЬ СТАЛИНА» 16+
09.00, 13.00, 19.00 Новости дня 16+
07.50, 09.15 Х/ф «ЗЕМЛЯ, ДО ВОСТРЕБОВАНИЯ» 12+
11.55, 13.20 Х/ф «СУВЕНИР ДЛЯ ПРОКУРОРА» 16+
14.50 Т/с «МАЙОР ВЕТРОВ» 16+
19.40 Д/с «Загадки века» 12+
20.30 Скрытые угрозы 16+
21.20 Специальный репортаж 16+
22.00 Здравствуйте, товарищи! 16+
23.30 Музыка+ 12+
01.15 Х/ф «БАРМЕН ИЗ «ЗОЛОТОГО ЯКОРЯ» 12+
02.35 Х/ф «ЖАЖДА» 12+
03.55 Д/с «Неизвестная война. Великая Отечественная» 16+
04.50 Д/ф «Обитель Сергия. На последнем рубеже» 16+

КУЛЬТУРА

06.30, 07.00, 10.00, 12.30, 17.00, 19.30 Новости культуры 16+
06.35 Пешком... 16+
07.05, 15.05 Д/ф «Колизей-бриллиант в короне Рима» 16+
08.00 Почерк эпохи 16+
08.25 Жизнь и судьба 16+
08.50 Х/ф «ПРЕДЕЛ ВОЗМОЖНОГО» 16+
10.15 Х/ф «КУТУЗОВ» 0+
12.00 Открытая книга. Рагим Джафаров. «Его последние дни» 16+
12.45 Д/ф «Возвращение» 16+
13.30 Х/ф «СТАРЫЕ СТЕНЫ» 0+
15.00, 22.55 Три минуты тишины 16+
16.15 Энигма. Семен Скигин 16+
17.15 Письма из провинции 16+
17.40 Д/ф «Запечатленное время». «Воздушный спектакль» 16+
18.10 Д/ф «Расул Гамзатов. Мой Дагестан. Исповедь» 16+
19.45 Д/ф «Мой ГИТИС» 16+
20.30 Линия жизни 16+
21.25 Х/ф «ЖИВЕТ ТАКОЙ ПАРЕНЬ» 0+
23.00 2 Верник 2. Василий Бочкарев 16+
23.50 Х/ф «ИЗ УФЫ С ЛЮБОВЬЮ!» 16+
01.40 Искатели. «Клад Нарышкиных» 16+
02.25 М/ф «Банкет». «Добро пожаловать!». «Путешествие муравья» 16+

Суббота, 4 ноября

ПЯТНИЦА!

05.00, 05.05, 05.10, 05.20 М/ф «Ну, погоди! Каникулы» 0+
05.30, 03.20, 04.40 Пятница news 16+
05.50, 06.00, 06.05 М/с «Тайны Медовой долины» 12+
06.10, 06.20, 06.25, 06.30, 06.35, 06.40, 06.50, 06.55, 07.00, 07.05 Т/с «ПРОСТОКВАШИНО» 12+
07.20 М/ф «Снежная Королева 2: Перезаморозка» 12+
09.00 Руссо Экспрессо 16+
10.00 Пробный переезд 16+
11.00 Гость у порога 16+
12.30 Четыре дачи 16+
14.20, 16.20, 18.40, 20.40 Битва шефов 16+
23.00 Теперь я Босс! 16+
00.00 Х/ф «ОБЛАСТИ ТЬМЫ» 16+
01.40, 02.30 Детектор 16+
03.50 Инсайдеры 16+

06.10 Х/ф «ТАБАЧНЫЙ КАПИТАН» 12+
08.00, 13.00, 19.00 Новости дня 16+
08.15 Домисолька. Мой дом - Россия 6+
09.10 Х/ф «АЛЕКСАНДР НЕВСКИЙ» 12+
11.15 Х/ф «ИЛЬЯ МУРОМЕЦ» 6+
13.15, 14.05, 15.00, 15.50, 16.45, 17.35 Д/с «Мифы о России: вчера, сегодня, завтра» 12+
18.30 Специальный репортаж 16+
19.15 Т/с «ОПЕРАЦИЯ «НЁМАН» 16+
23.30 Х/ф «ПРИКАЗ: ОГОНЬ НЕ ОТКРЫВАТЬ» 12+
01.10 Х/ф «ПРИКАЗ: ПЕРЕЙТИ ГРАНИЦУ» 12+
02.40 Х/ф «ЗЕМЛЯ, ДО ВОСТРЕБОВАНИЯ» 12+
05.15 Д/ф «Военный врач Иван Косачев. Две пустыни: огонь и лёд» 16+

КУЛЬТУРА

06.30 Царица небесная. Казанская икона Божией Матери 16+
07.05 М/ф «В лесной чаще» 16+
07.30, 21.50 Х/ф «ТИХИЙ ДОН» 12+
09.15 Мы-грамотеи! 16+
10.00, 19.30 Новости культуры 16+
10.15, 00.30 Х/ф «БЕЛЫЙ СНЕГ РОССИИ» 16+
11.40, 21.10 Д/ф «Андрей Шмеман. Последний подданный Российской империи» 16+
12.20 Исторические курорты России. «Башкирия. Кумысный край» 16+
12.50 О времени и о реке 16+
13.30 Рассказы из русской истории 16+
14.55, 23.35 Д/ф «Коломенское. Остров времени» 16+
15.45, 23.30 Три минуты тишины 16+
15.50 Х/ф «ЖЕНИТЬБА БАЛЬЗАМИНОВА» 6+
17.20 Большая опера 16+
19.45 Х/ф «РУССКИЙ КРЕСТ» 12+
01.55 Искатели. «Сокровища атамана Кудеяра» 16+
02.45 М/ф «Обратная сторона луны» 16+

Воскресенье, 5 ноября

ПЯТНИЦА!

05.00, 05.05, 05.10, 05.20 М/ф «Ну, погоди! Каникулы» 0+
05.30, 02.40, 04.30 Пятница news 16+
05.50, 06.00, 06.05 М/с «Тайны Медовой долины» 12+
06.10, 06.20, 06.25, 06.30, 06.35, 06.40, 06.50, 06.55, 07.00, 07.05 Т/с «ПРОСТОКВАШИНО» 12+
07.20 М/ф «Снежная королева 3. Огонь и лёд» 12+
09.00 Тревел-баттл 16+
10.10, 12.10, 13.30 Погнали! 16+
15.40, 16.50, 17.50, 18.50 На ножах 16+
20.00 Битва шефов 16+
22.00 Адский шеф 16+
00.40, 01.40 Детектор 16+
03.10 Чёрный список 16+

06.00, 02.20 Х/ф «СКАЗ ПРО ТО, КАК ЦАРЬ ПЁТР АРАПА ЖЕНИЛ» 12+
08.00, 09.15 Т/с «ДЕМИДОВЫ» 12+
09.00, 13.00, 19.00 Новости дня 16+
11.40, 13.15 Д/с «Новороссия» 16+
15.35 Т/с «ИСТОРИЯ ВОЕННОЙ РАЗВЕДКИ» 16+
19.15 Т/с «ОПЕРАЦИЯ «ГОРГОНА» 16+
23.15 Х/ф «ОЖИДАНИЕ ПОЛКОВНИКА ШАЛЫГИНА» 12+
00.55 Х/ф «ТАБАЧНЫЙ КАПИТАН» 12+
04.00 Х/ф «БЕСПОКОЙНОЕ ХОЗЯЙСТВО» 12+

КУЛЬТУРА

06.30 М/ф «Кот Леопольд». «Мама для мамонтенка» 16+
06.50, 21.50 Х/ф «ТИХИЙ ДОН» 12+
08.45 Д/ф «Первые в мире». «Атомная подводная лодка Владимира Перегудова» 16+
09.00 Х/ф «ПРОСТАЯ ИСТОРИЯ» 16+
10.25 Неизвестные маршруты России. «Тюменская область. Тобольск. Земля Прошлого и Будущего» 16+
11.05 Игра в бисер 16+
11.45 Открытие фестиваля «Москва встречает друзей» 16+
13.00, 23.45 Д/ф «Песни розового скворца» 16+
13.40 Рассказы из русской истории 16+
14.30, 01.40 Х/ф «ДЕЛО №306. РОЖДЕНИЕ ДЕТЕКТИВА» 16+
15.10, 00.25 Х/ф «ДЕЛО №306» 16+
16.25, 23.40 Три минуты тишины 16+
16.30 Картина мира с Михаилом Ковальчуком 16+
17.10 Пешком... 16+
17.40 Линия жизни 16+
18.35 Д/ф «Остаться русскими! Русская гимназия в Париже» 16+
19.30, 19.45 Новости культуры 16+
20.25 Д/ф «Отцы и дети». «Егор Кончаловский» 16+
20.55 Романтика романса 16+
02.25 М/ф «Следствие ведут Колобки». «Все непонятливые» 16+

ШКОЛА БУДЕТ ВОЗВЕДЕНА ЗА ГОД

Михаил Дегтярев провел личный приём граждан в приёмной Президента России в Хабаровском крае.

Первой свой запрос губернатору озвучила Олеся Лебедева, чья дочь Кира в этом году хотела пойти в третий класс в новую школу, расположенную на улице Демьяна Бедного. Объект на 1100 мест планировали сдать в сентябре нынешнего года, однако строительство ее только началось.

Работы ведут в рамках федерального проекта «Современная школа» нацпроекта «Образование» с привлечением субсидий из федерального бюджета по линии Министерства просвещения России. Предварительная стоимость ее – более 2,33 млрд рублей.

– Мы тоже очень ждем эту школу, объект обеспечен федеральными средствами, которые уже получены. Концессионное соглашение также заключено. Но на старте строительства оказалось, что в проекте не учтены два водопровода, которые проходят на выделенном земельном участке, – прокомментировал Михаил Дегтярев.

Они не были отражены на схеме инженерных сетей и, соответственно, не учтены в утвержденном проекте. Из-за этой ошибки процесс приостановился: концессионеру пришлось корректировать всю документацию, предусмотрев выноску сетей. Водопроводы будут перенесены закрытым способом, то есть проколом, чтобы успеть до наступления холодов и сохранить водоснабжение близлежащих социальных объектов и жилых домов.

– Значит ставим срок ноябрь. К этому времени концессионер обязан наладить взаимодействие с Водоканалом и вынести все сети. Еще одно поручение минэкономразвития края: нарастить рабочую силу! На объекте должно быть занято не меньше 100 человек в две смены, а не 50, как сейчас, – подчеркнул губернатор.

С учетом всех выявленных недоработок и корректировок новое современное общеобразовательное учреждение появится в микрорайоне в 2024 году.

– За год школу построим! – пообещал заявительнице и в ее лице всем хабаровчанам Михаил Дегтярев и пригласил Олесю Лебедеву и ее дочь на открытие.

ФОТО: ПРЕСС-СЛУЖБА ПРАВИТЕЛЬСТВА ХАБАРОВСКОГО КРАЯ

В ХАБАРОВСКЕ ПОСТРОЕН КОРПУС ДЕТСКОЙ БОЛЬНИЦЫ

Губернатор Хабаровского края Михаил Дегтярев посетил новый инфекционный корпус детской больницы имени профессора Пиотровича в столице региона и проверил его готовность принять пациентов.

Строительство объекта велось по госпрограмме «Развитие детского здравоохранения» и нацпроекта «Здравоохранение», инициированного Президентом России Владимиром Путиным.

Строительство инфекционного корпуса началось весной 2020 года. В общей сложности объект обошёлся федеральному и краевому бюджетам в два миллиарда рублей. Корпус прошёл процедуру лицензирования и принят в эксплуатацию. Большая часть площадей предназначена для одновременного лечения 130 детей.

Палаты оборудованы индивидуальными системами обслуживания. А в самом инфекционном корпусе смонтирована уникальная система вентиляции. Здесь предусмотрена вся диагностическая служба: рентген-кабинет, кабинет УЗИ, эндоскопия, физиолечение. Также есть реанимация и палата интенсивной терапии.

– Это пример того, как в реальные социальные объекты претворяются планы, которые наш президент заложил в нацпроекты. Современнейшее оборудование, самые последние технологии, материалы – самые лучшие. Оборудование – все из дружественных стран или отечественного производства. Но наша главная задача остается неизменной: чтобы дети поменьше болели, – заявил губернатор Михаил Дегтярев.

Напомним, что на завершение возведения объекта в прошлом году правительством России было дополнительно выделено 480 миллионов рублей, однако из-за позднего поступления финансирования сроки сдачи инфекционного корпуса пришлось сдвинуть.

ФОТО: ПРЕСС-СЛУЖБА ПРАВИТЕЛЬСТВА ХАБАРОВСКОГО КРАЯ

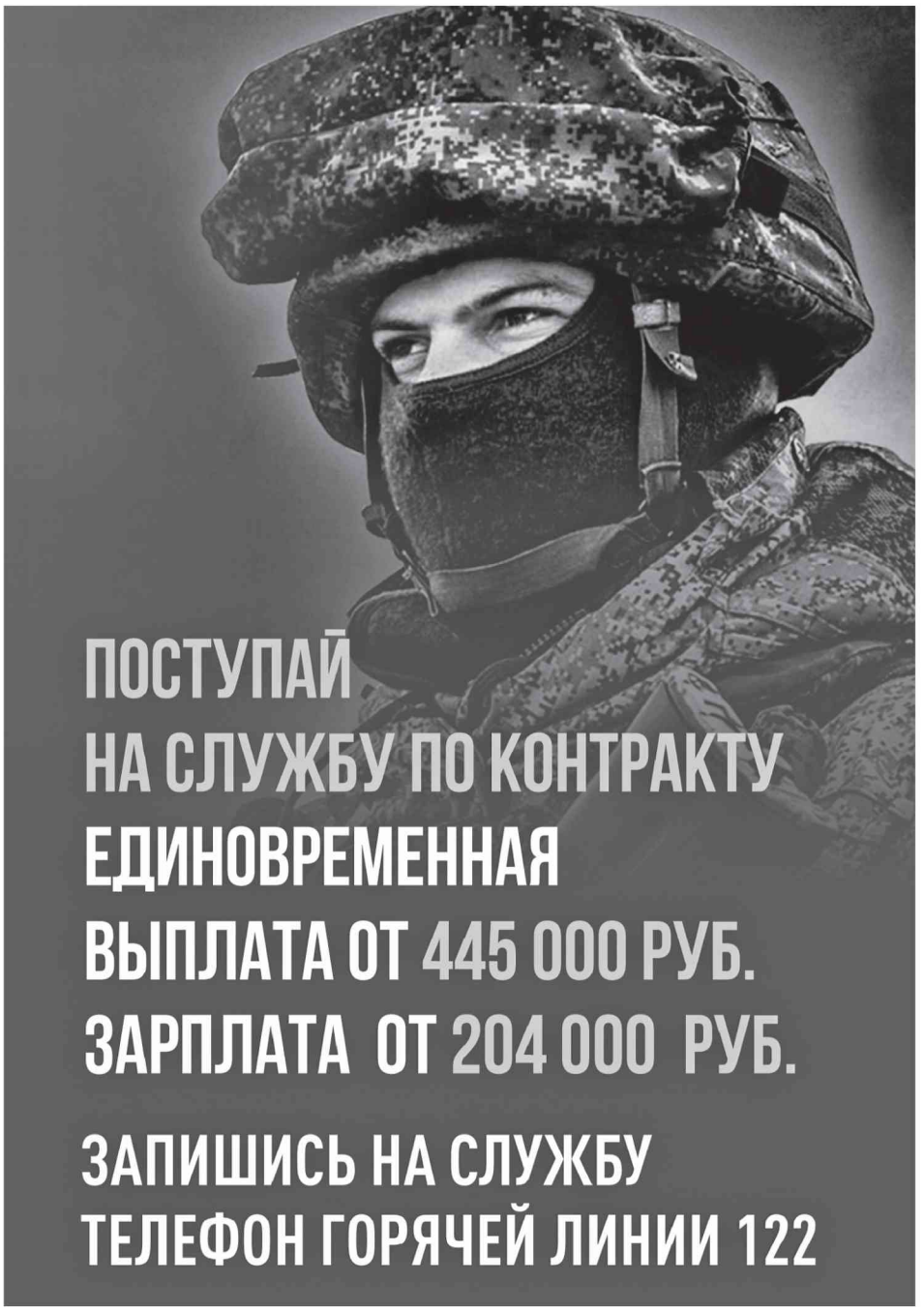

СВЕСТИ ДТП С ГИБЕЛЬЮ ДЕТЕЙ К НУЛЮ

Обеспечение безопасности дорожного движения – важнейшая составляющая работы органов власти. Президент страны Владимир Путин определил: «Сохранение населения, здоровье и благополучие людей – одна из национальных целей развития России».

ФОТО: ПРЕСС-СЛУЖБА ПРАВИТЕЛЬСТВА ХАБАРОВСКОГО КРАЯ

БОЛЬШЕ 100 МЛН рублей субсидий выделено муниципалитетам в этом году

Как рассказал министр транспорта и дорожного хозяйства края на заседании оперативного штаба Георгий Мазунин, за 2022 год по сравнению с 2021-м в регионе снизилось число погибших в дорожно-транспортных происшествиях на 10,8%. При этом число летальных исходов на пешеходных переходах сократилось на 46,7%. В январе-сентябре текущего года в ДТП погибли 113 человек, почти каждый четвертый – на федеральных трассах.

На реализацию нацпроекта выделено 4,7 млрд рублей, за счет чего отремонтировано 549 объектов дорожной сети общей протяженностью 619 км. Одна из ключевых задач – достижение основных показателей: приведение в нормативное состояние дорог. В Хабаровске и Комсомольске-на-Амуре это не менее 85%, по региональной дорожной сети – не менее 50%.

– По моему поручению второй год подряд правительством края предоставляются субсидии муниципалитетам на мероприятия по безопасности дорожного движения на муниципальных дорогах. В этом году предоставлено более 100 млн рублей. Что конкретно на эти средства сделано? – с таким вопросом обратился губернатор к министру.

Как доложил глава ведомства Георгий Мазунин, в текущем году на выделенные средства удалось установить более 1000 погонных метров разделительных и барьерных ограждений в краевой столице и городе юности, свыше 900 дорожных знаков, обустроить 26 автобусных остановок. Также одна из самых эффективных мер по сокращению происшествий на дорогах – разделение пешеходных и транспортных потоков. Сейчас минтранс региона прорабатывает вопрос установки модульных надземных переходов.

Отдельное внимание в нацпроекте «Безопасные качественные дороги» уделяется профилактическим мероприятиям со школьниками. Их ключевая цель – предупредить детский травматизм и гибель несовершеннолетних в результате ДТП. В январе-сентябре на дороге погиб один ребенок, в прошлом году за аналогичный период таких происшествий было три.

– В следующем году нужно постараться полностью исключить гибель детей. Надо стремиться к нулю: дети – это святое! – сказал Михаил Дегтярев.

ФОТО: ПРЕСС-СЛУЖБА ПРАВИТЕЛЬСТВА ХАБАРОВСКОГО КРАЯ

6 МЛРД РУБЛЕЙ НА МЕДИЦИНСКУЮ ПОМОЩЬ

Объем средств территориальной программы госгарантий оказания бесплатной медицинской помощи в Хабаровском крае в следующем году вырастет на 6 млрд рублей.

Накануне Минздрав России презентовал проект постановления о программе бесплатного оказания жителям медицинской помощи на ближайшие два года.

– Суммы значительно увеличены, и это важное и своевременное решение. Только в Хабаровском крае расходная часть бюджета ФОМС в следующем году вырастет сразу на 6 млрд рублей, а через год еще на 2 млрд, в целом сумма составит более 38 млрд рублей, – отметил в своем телеграмм-канале заместитель председателя правительства по социальным вопросам Евгений Никонов. – Прежде всего, речь идет о финансовом обеспечении высокотехнологичной медицинской помощи, «скорой помощи», реабилитации.

В целом сумма на бесплатную медицинскую помощь составит более 38 млрд рублей

Предусмотрено наращивание более чем на 20% объема мер, связанных с профилактикой заболеваний.

В документе учтены софинансирование оплаты труда врачей, стимулирующие выплаты, финансовое обеспечение повышения квалификации медиков.

В ТОКИ – НОВОСЕЛЬЕ

Из аварийного жилья в новые дома переезжают жители поселка Токи Ванинского района. Накануне 57 семей получили ключи от своих квартир.

По поручению губернатора Хабаровского края Михаила Дегтярева их вручила министр жилищно-коммунального хозяйства региона Анжелика Миронова. Два многоквартирных дома на улице Железнодорожной в поселке Токи были сданы в сентябре текущего года. Их построили по региональной адресной программе переселения граждан из аварийного жилищного фонда в рамках реализации нацпроекта «Жилье и городская среда», инициированного Президентом России Владимиром Путиным.

– Одна из важнейших задач, которую ставит перед нами глава государства Владимир Путин, – решить вопрос с аварийным жильем. Сейчас мы расселяем дома, признанные аварийными до 1 января 2017 года. Для этого в Хабаровском крае строят 12 многоквартирных домов, из них уже введены в эксплуатацию пять, в том числе два дома в поселке Токи, – подчеркнула министр ЖКХ края Анжелика Миронова.

ДОМА В ТОКИ – ТРЕХЭТАЖНЫЕ, В НИХ ПО 62 КВАРТИРЫ.

Многоквартирные дома в Токи – трехэтажные, в них по 62 квартиры. Они построены с использованием современных технологий, оборудованы приборами учета. Во дворе обустроены спортивная и детская площадки.

– Сегодня в нашем поселке долгожданный праздник. Примечательно, что это событие проводится в юбилейный год: 85-летие со дня образования Хабаровского края, 50-летие образования Ванинского муниципального района, 70-летие поселка Токи. От имени жильцов, получивших квартиры в этих домах, хочу поблагодарить губернатора края, министра ЖКХ края и главу района и пожелать, чтобы проект продолжался и дальше. Всех соседей поздравляю с новосельем, – рассказала жительница одного из новых домов Марина Дейнеко.

Напомним, что национальный проект «Жилье и городская среда» направлен на создание комфортных и безопасных условий проживания граждан. С 2019 года по нацпроекту в регионе жилищные условия уже улучшили 3894 человека.

ФОТО: ПРЕСС-СЛУЖБА ПРАВИТЕЛЬСТВА ХАБАРОВСКОГО КРАЯ

ПО ТАЙГЕ 600 КИЛОМЕТРОВ К ПАЦИЕНТАМ

Бригада врачей Комсомольской межрайонной больницы побывала в отдаленных труднодоступных селах Херпучи и Оглонги района имени Полины Осипенко.

ФОТО: ПРЕСС-СЛУЖБА ПРАВИТЕЛЬСТВА ХАБАРОВСКОГО КРАЯ

В поездку отправились хирург, акушер-гинеколог, оториноларинголог, терапевт, офтальмолог, психиатр-нарколог, уролог, врач-УЗИ и врач-лаборант.

– Херпучи находится на расстоянии почти 600 километров от Комсомольска-на-Амуре, мы специально фрахтуем проходимую вахтовку, – рассказывает главврач Комсомольской межрайонной больницы Светлана Якушенко. – На ней врачи сплавлялись на пароме по реке Амгунь. Дорога сложная, тревожная, но они отправляются в путь, там их ждут пациенты.

В этот приезд медики за два дня посмотрели 50 пациентов, сделали УЗИ, провели лабораторные исследования, медицинские осмотры в рамках диспансеризации, подготовили справки для вождения. Ездили они по домам к маломобильным пациентам.

Люди очень довольны, не каждый может выбраться из такой глуши в город.

В следующий раз бригада медиков отправится в подшефный район в феврале следующего года. Такие поездки предпринимаются традиционно два раза в год.

600
километров
по тайге проехали медики к пациентам в Херпучи и Оглонки

ШОКОЛАД «АМУРСКИЙ БУЛЬВАР» ДЛЯ ВДНХ

Хабаровский край продолжает готовиться к участию в Международной выставке-форуме «Россия». Она пройдет с 4 ноября 2023 года по 12 апреля 2024 года на ВДНХ в Москве по поручению главы государства Владимира Путина.

Регион представит ключевые достижения в промышленности, транспортно-логистическом комплексе, добыче и переработке полезных ископаемых, туризме, культуре и социальной сфере. А на продовольственной ярмарке можно будет познакомиться с уникальной продукцией пищевой промышленности края.

– В Хабаровском крае производится уникальная пищевая продукция: арахисовые пасты, гранола, хлебцы, мед, кофе, а также джемы, изготовленные по авторским рецептам. Именно с такой продукцией смогут познакомиться гости и участники форума. Сейчас предприятия активно готовятся, мы их всячески поддерживаем и помогаем всем, кто желает принять участие, – отметила начальник управления пищевой и перерабатывающей промышленности краевого минсельхоза Светлана Абдалова.

На ярмарке также будет выставлен натуральный шоколад под названием «Амурский бульвар», произведенный в Хабаровске. В уникальной семейной рецептуре отсутствуют эмульгаторы и консерванты.

– Наше семейное предприятие сейчас выпускает четыре вида шоколада, но мы планируем осваивать и новые. Для производства используются какао-бобы высшего качества, мы соблюдаем все технологии для изготовления шоколада, при этом имеются собственные рецепты. Главное для нас – возможность порадовать хабаровчан натуральным продуктом, – поделился генеральный директор предприятия Дмитрий Меховщиков.

Среди участников и производители арахисовой пасты, снеков из сушеных фруктов, ягод и овощей, кофе, в том числе ферментированного с лимонником, черной смородиной и шиповником. Можно будет попробовать и Сидиминский мед – номинанта Национального конкурса региональных брендов продуктов питания «Вкусы России». Уникальными являются и джемы, варенья, произведенные по семейным рецептам из дальневосточных ягод.

Международная выставка-форум «Россия» должна показать достижения государства в различных отраслях экономики. В выставке примут участие все 89 регионов страны.

ФОТО: ПРЕСС-СЛУЖБА ПРАВИТЕЛЬСТВА ХАБАРОВСКОГО КРАЯ

НА ЯРМАРКЕ БУДЕТ ВЫСТАВЛЕН НАТУРАЛЬНЫЙ ШОКОЛАД ПОД НАЗВАНИЕМ «АМУРСКИЙ БУЛЬВАР».

ФОТО: ПРЕСС-СЛУЖБА ПРАВИТЕЛЬСТВА ХАБАРОВСКОГО КРАЯ

СОБСТВЕННИКОВ ДВ ГЕКТАРА СТАЛО БОЛЬШЕ

Количество собственников «Дальневосточного гектара» в Хабаровском крае за последний месяц увеличилось больше чем на тысячу человек.

Если в сентябре число владельцев, оформивших участок, составляло 2238, то к третьей декаде октября оно увеличилось до 3415 человек. Еще 408 человек заключили договоры на долгосрочную аренду.

С 2021 года программу расширили и на Арктику. Освоившим один участок было решено выдавать второй. При этом все «гектарщики» могут пользоваться пакетом финансовых мер поддержки, предложенном властями.

Например, для тех, кто просто решил построить на гектаре жилье, может быть использована программа «Дальневосточная ипотека» под 2%. По ней жителям Дальнего Востока ставка может быть и ниже, в зависимости от параметров заемщика. Для жителей сельской местности, начавших строительство, предлагается социальная субсидия, за счет которой можно покрыть до 70% стоимости жилья. Такая поддержка предоставляется работникам агропромышленного комплекса.

– Фермеры могут рассчитывать на специальные субсидии: на содержание поголовья крупного рогатого скота, на оленеводство, пчеловодство, есть гранты на развитие семейных и животноводческих ферм, на агростартапы, на поддержку растениеводства, покупку элитных семян, сельскохозяйственной техники, – рассказал начальник отдела минимущества края Андрей Примак.

Субсидии выдаются по линии министерства сельского хозяйства и продовольствия края. А малый бизнес, в свою очередь, может претендовать на льготные займы в краевых фондах поддержки бизнеса – взять до 5 млн рублей по ставке от 7,5% до 10%. Владельцы гектаров в северных районах могут брать эту же сумму под ставку всего 4% годовых.

Дополнительно для индивидуальных предпринимателей и юридических лиц в регионе есть краевые субсидии. Можно частично возместить затраты по строительству туристических баз и комплексов, стоянок для отдыха, парковок, сухопутных троп и водных путей, объектов туристического показа. Компенсируются траты на ремонт гостиничных помещений, на покупку модульных гостиниц, оборудования и снаряжения для туробъектов, а также на прокладку дорог и другие цели, развивающие туристическую инфраструктуру.

В краевом минимущества подчеркнули, что сейчас важно оформить гектар именно в собственность. Землю «гектарщики» получали во временное пользование, а если они не нашли ей применение, то через пять лет она возвращалась государству. Поэтому с прошлого года тем, кто освоил свой гектар, дали право взять его во владение.

Программа «Дальневосточный гектар» действует с 2016 года. Она получила одобрение Президента страны Владимира Путина, который поставил цель – добиться прироста жителей дальневосточных регионов.

В ВОЛОНТЕРСТВО ВОВЛЕЧЕНО **58202** ЖИТЕЛЯ КРАЯ.

ФОТО: ПРЕСС-СЛУЖБА ПРАВИТЕЛЬСТВА ХАБАРОВСКОГО КРАЯ

ВОЛОНТЁРЫ ДЛЯ ВСЕМИРНОГО ФЕСТИВАЛЯ МОЛОДЕЖИ

В Хабаровске торжественно открыт Центр привлечения и подготовки волонтёров Всемирного фестиваля молодёжи, который пройдет в 2024 году в соответствии с Указом Президента России Владимира Путина.

Фестиваль организуется в целях развития международного молодёжного сотрудничества.

Центр привлечения и подготовки волонтёров в Хабаровске объединит добровольцев не только из нашего края, но еще из Республики Саха (Якутия), Республики Бурятия, Забайкальского края, Амурской и Еврейской автономной областей. Подать заявку на включение в волонтёрский корпус фестиваля могут молодые люди от 18 лет на платформе ДОБРО.РФ до 1 декабря 2023 года.

В задачи сертифицированного центра входит отбор и обучение волонтёров ВФМ-2024, а также координация их работы на всех площадках фестиваля.

– Центр отберет и обучит 139 волонтеров, которые поедут на фестиваль. С 19 по 22 октября на окружном форуме добровольцев Сибирского и Дальневосточного федеральных округов пройдет обучение тренеров, которые подготовят для фестиваля волонтеров из Хабаровского края, Забайкальского края, Амурской области, Еврейской автономной области, Республики Бурятия и Республики Саха (Якутия), – рассказала председатель комитета по делам молодёжи правительства Хабаровского края Амалия Шихалева.

Всего в организации и проведении фестиваля будет задействовано 5 тысяч волонтёров из всех регионов России, в том числе около 250 жителей ЛНР, ДНР, Запорожской и Херсонской областей.

Отметим, что в Хабаровском крае организована и продолжает развиваться система добровольческой деятельности.

В волонтерство вовлечено уже 58 202 жителя края, что составляет 4,53% от численности населения края. Осуществляется работа по 12 направлениям добровольческой деятельности, которые соответствуют общероссийским.

В рамках реализации флагманского проекта губернатора Михаила Владимировича Дегтярева «Край инноваций и новых возможностей» опорного проекта «Дорога молодым» является вовлечение населения в волонтерскую деятельность, где к 2025 году планируется вовлечь 110 тысяч жителей Хабаровского края.

СПОРТЗАЛ – НОВЫЙ!

В этом учебном году ученики четырех сельских школ Хабаровского края стали заниматься физкультурой в новых, улучшенных условиях.

Благодаря национальному проекту «Образование», инициированного в 2019 году Президентом России Владимиром Путиным, в школах региона отремонтированы спортивные залы и приобретено современное оборудование.

Среди участников программы – школа села Дружба Хабаровского района. В учреждении капитально отремонтировали спортивный зал. Помимо ремонта стен, окон, пола и потолка, полностью обновили систему отопления и электроснабжения. Вместо старых ламп установили спортивные светильники, а также заменили двери на противопожарные.

30 школьных спортивных залов обновлено за три последних года

Для учеников купили и установили новые баскетбольные щиты, спортивные тренажёры, мячи, гантели, гимнастическую стенку и ограждающую сетку для волейбола. После обновления спортзала в школе открылись дополнительные секции – фитнес, теннис и мини-футбол.

Еще один участник программы – школа села Оремиф Николаевского района. Здесь в спортивном зале заменили напольное покрытие, выполнили отделочные и покрасочные работы, отремонтировали помещения раздевалок для мальчиков и девочек. Также спортзал оснастили современным оборудованием и инвентарем.

– В спортзалах сельских школ проходят не только уроки физкультуры и спортивные секции, но и различные мероприятия военно-патриотической направленности. Кроме школьников здесь занимается и активная сельская молодежь, – отметили в министерстве образования и науки края.

Кроме того, современные условия для занятий физической культурой и спортом созданы в школах села Дормидонтовка Вяземского района и села Полетное района имени Лазо.

Напомним, что в 2014 году в Хабаровском крае началась реализация программы обновления инфраструктуры спортивных залов в сельских школах. С 2019 года эти мероприятия стали частью национального проекта «Образование». Всего за 2019-2022 годы обновлено больше 30 школьных спортивных залов.

ФОТО: ПРЕСС-СЛУЖБА ПРАВИТЕЛЬСТВА ХАБАРОВСКОГО КРАЯ

БЕЗ СРОКА ДАВНОСТИ

В Москве подвели итоги Всероссийского конкурса исследовательских проектов «Без срока давности». В нем принимали участие более трех тысяч человек – представители проектных групп из школ и колледжей 72 регионов страны.

Победителями конкурса признаны шесть таких групп, в их числе школьники из Хабаровского края.

Как сообщили в министерстве образования и науки края, конкурс исследовательских проектов «Без срока давности» проходил в три этапа по шести направлениям. Конкурсанты исследовали архивные документы по теме: «Геноцид мирных жителей СССР в годы Великой Отечественной войны 1941-1945 годов». Команда Краевого центра образования стала победителем в номинации «Судебные процессы над нацистами и их пособниками...».

В проектную группу вошли ученики девятого класса Яна Сутугина, Георгий Найман и Ульяна Вонсул. Подготовить проект к конкурсу школьникам помогали учитель истории и обществознания Алена Пивоварова и методист учебного заведения Клара Федоренко.

Награды победителям вручили на фестивале исследовательских проектов «Без срока давности». Кроме того, для финалистов провели экскурсии по достопримечательностям Москвы. Школьники посетили Музейный комплекс «Дорога памяти» и Главный храм Вооруженных Сил Российской Федерации. Также ребята ознакомились с выставкой «Судебные дела по процессам о геноциде мирного населения СССР в годы Великой Отечественной войны 1941-1945 годов за период с 2020 года по настоящее время».

КОМАНДА ШКОЛЬНИКОВ ИЗ ХАБАРОВСКА СТАЛА ПОБЕДИТЕЛЕМ ПРОЕКТА «БЕЗ СРОКА ДАВНОСТИ».

Отметим, что в этом году школьница из села «Дружба» Хабаровского района получила награду на Всероссийском конкурсе сочинений «Без срока давности», а детско-юношеский центр «Поиск» стал призером в фестивале музеев.

Напомним, «Без срока давности» – масштабный просветительский проект, направленный на сохранение у современников памяти о Великой Отечественной войне. В рамках проекта рассекречиваются архивные документы, ведутся полевые работы, проходят просветительские акции и научные конференции, школьники и студенты принимают участие в реальных делах в качестве волонтеров, членов поискового движения.

Понедельник, 30 октября

05.00, 18.00, 02.25 Самые шокирующие гипотезы 16+.
06.00 С бодрым утром! 16+.
08.30, 12.30, 16.30, 19.30, 23.00 Новости 16+.
09.00 Военная тайна 16+.
11.00 Как устроен мир 16+.
13.00 Загадки человечества 16+.
14.00 Невероятно интересные истории 16+.
15.00 Засекреченные списки 16+.
17.00, 03.10 Тайны Чапман 16+.
20.00 Х/ф «ЗАЛОЖНИЦА-3» 16+.
22.05 Водить по-русски 16+.
23.30 Документальный спецпроект 16+.
00.30 Х/ф «ВОЛНА» 16+.

06.00, 09.15 Утренние гадания 16+.
06.15 Мультфильмы 0+.
08.00 Хорошие новости с Василисой Володиной 16+.
08.15, 08.45, 16.45, 17.15, 17.45 Д/с «Слепая» 16+.
09.30, 10.00, 10.45, 15.30, 16.15 Д/с «Гадалка» 16+.
11.15, 11.50 Д/с «Знаки судьбы» 16+.
12.20, 01.30 Мистические истории 16+.
13.30, 14.00 Охотники за привидениями 16+.
14.30 Кадони 16+.
18.15, 19.30 Т/с «СТОЙ! НЕ ТО МАМА БУДЕТ ГАДАТЬ» 16+.
20.45, 21.45 Т/с «ЛЕСНИК» 16+.
22.45 Х/ф «НОЙ» 16+.
02.15, 03.00, 03.45, 04.30, 05.15 Сны 16+.

06.00 Ералаш 0+.
06.55, 05.20 Мультфильмы 0+.
07.25 М/ф «Простоквашино» 0+.
07.40 М/ф «Ну, погоди! Каникулы» 6+.
08.00 100 мест, где поесть 16+.
09.00 Уральские пельмени 16+.
10.20, 19.00, 19.30 Т/с «ГАЛЯ, У НАС ОТМЕНА!» 16+.
20.00 Суперниндзя 16+.
23.30 Полный блэкаут 16+.
01.00 Кино в деталях 18+.
02.00 Т/с «ФИЛАТОВ» 16+.
05.10 6 кадров 16+.
05.50 Ералаш 16+.

04.00, 08.00, 12.00, 16.00 Известия 16+.
04.25, 05.05, 05.50, 06.40, 07.35, 08.30, 09.00 Т/с «НАШ СПЕЦНАЗ» 12+.
07.55 Знание-сила 0+.
09.55, 10.50, 11.45, 12.30, 13.15, 14.10, 15.05 Т/с «НАШ СПЕЦНАЗ-2» 16+.
16.30, 17.20, 18.00, 18.45, 19.40, 01.40, 02.20 Т/с «СЛЕД» 16+.
20.25, 23.30 Т/с «ВЕЛИКОЛЕПНАЯ ПЯТЕРКА-5» 16+.
21.20, 22.10, 00.15, 01.00 Т/с «ВЕЛИКОЛЕПНАЯ ПЯТЕРКА-4» 16+.
23.00 Известия. Итоговый выпуск 16+.
03.00 Т/с «ПРОКУРОРСКАЯ ПРОВЕРКА» 16+.

В программах возможны изменения

Вторник, 31 октября

05.00, 18.00, 02.25 Самые шокирующие гипотезы 16+.
06.00 С бодрым утром! 16+.
08.30, 12.30, 16.30, 19.30, 23.00 Новости 16+.
09.00 Военная тайна 16+.
10.00 Совбез 16+.
11.00 Как устроен мир 16+.
13.00 Загадки человечества 16+.
14.00 Невероятно интересные истории 16+.
15.00 Засекреченные списки 16+.
17.00, 03.10 Тайны Чапман 16+.
20.00 Х/ф «ПЫЛАЮЩЕЕ МОРЕ» 16+.
22.00 Водить по-русски 16+.
23.30 Знаете ли вы, что? 16+.
00.30 Х/ф «РАЗЛОМ» 16+.

06.00, 09.15 Утренние гадания 16+.
06.15, 05.45 Мультфильмы 0+.
08.15, 08.45, 16.45, 17.15, 17.45 Д/с «Слепая» 16+.
09.30, 10.00, 10.45, 15.30, 16.15 Д/с «Гадалка» 16+.
11.15, 11.50 Д/с «Знаки судьбы» 16+.
12.20 Мистические истории 16+.
13.30, 14.00 Охотники за привидениями 16+.
14.30, 15.00 Д/с «Старец» 16+.
18.15, 19.30 Т/с «СТОЙ! НЕ ТО МАМА БУДЕТ ГАДАТЬ» 16+.
20.45, 21.45 Т/с «ЛЕСНИК» 16+.
22.45 Т/с «ЧЕТВЕРТЫЙ» 16+.
01.30, 02.15 Т/с «НЕ БОЙСЯ» 16+.
04.15 Х/ф «ЛАБОРАТОРИЯ УЖАСОВ» 16+.
05.00 Нечисть 12+.

06.00 Ералаш 16+.
06.55, 05.20 Мультфильмы 0+.
07.25 М/ф «Простоквашино» 0+.
07.40 М/ф «Ну, погоди! Каникулы» 6+.
08.00, 18.30, 19.00, 19.30 Т/с «ГАЛЯ, У НАС ОТМЕНА!» 16+.
09.00 М/ф «Три кота» И море приключений» 0+.
10.25 М/ф «Большой кошачий побег» 6+.
12.20 М/ф «Ганзель, Гретель и агентство магии» 6+.
14.25 М/ф «Приключения Пильи» 6+.
16.20 Х/ф «МОЙ ДРУГ РОБОТ» 6+.
20.00 Полный блэкаут 16+.
21.10 Х/ф «ТИХОЕ МЕСТО-2» 16+.
23.05 Х/ф «КИН» 16+.
01.10 Х/ф «ГОНКА СО ВРЕМЕНЕМ» 16+.
02.40 Т/с «ФИЛАТОВ» 16+.
05.00 6 кадров 16+.
05.50 Ералаш 0+.

04.00, 08.00, 12.00, 16.00 Известия 16+.
04.45, 05.55, 08.30, 10.10 Т/с «ВЕЧНЫЙ ЗОВ» 12+.
07.20 Страна советов 16+.
07.55 Знание-сила 0+.
11.35, 12.30, 13.05, 14.10, 15.00 Т/с «СТРАЖИ ОТЧИЗНЫ» 16+.
16.30, 17.20, 18.05, 18.45, 19.40, 01.40, 02.20 Т/с «СЛЕД» 16+.
20.25, 23.30 Т/с «ВЕЛИКОЛЕПНАЯ ПЯТЕРКА-5» 16+.
21.20, 22.10, 00.15, 01.05 Т/с «ВЕЛИКОЛЕПНАЯ ПЯТЕРКА-4» 16+.
23.00 Известия. Итоговый выпуск 16+.
03.00 Т/с «ПРОКУРОРСКАЯ ПРОВЕРКА» 16+.

Среда, 1 ноября

05.00, 18.00, 02.25 Самые шокирующие гипотезы 16+.
06.00 С бодрым утром! 16+.
08.30, 12.30, 16.30, 19.30, 23.00 Новости 16+.
09.00 Документальный спецпроект 16+.
11.00 Как устроен мир 16+.
13.00, 23.30 Загадки человечества 16+.
14.00 Невероятно интересные истории 16+.
15.00 Засекреченные списки 16+.
17.00, 03.15 Тайны Чапман 16+.
20.00 Х/ф «ПРОГУЛКА СРЕДИ МОГИЛ» 16+.
22.15 Смотреть всем! 16+.
00.30 Х/ф «ЛОГОВО МОНСТРА» 18+.

06.00, 09.15 Утренние гадания 16+.
06.15 Мультфильмы 0+.
08.15, 08.45, 16.45, 17.15, 17.45 Д/с «Слепая» 16+.
09.30, 10.00, 10.45, 15.30, 16.15 Д/с «Гадалка» 16+.
11.15, 11.50 Д/с «Знаки судьбы» 16+.
12.20 Мистические истории 16+.
13.30, 14.00 Охотники за привидениями 16+.
14.30, 15.00 Д/с «Старец» 16+.
18.15, 19.30 Т/с «СТОЙ! НЕ ТО МАМА БУДЕТ ГАДАТЬ» 16+.
20.45, 21.45 Т/с «ЛЕСНИК» 16+.
22.45 Х/ф «ДЫШИ ВО МГЛЕ» 16+.
00.30, 01.30, 02.15 Т/с «ВТОРОЕ ЗРЕНИЕ» 16+.
03.00, 03.45, 04.30, 05.15 Нечисть 12+.

06.00 Ералаш 16+.
06.55 Мультфильмы 16+.
07.25 М/ф «Простоквашино» 0+.
07.40 М/ф «Ну, погоди! Каникулы» 6+.
08.00, 18.30, 19.00, 19.30 Т/с «ГАЛЯ, У НАС ОТМЕНА!» 16+.
09.00 М/ф «Гномы в деле!» 6+.
10.40 М/ф «Барбоскины team» 0+.
12.20 М/ф «Диномама» 0+.
14.00 Т/с «КАК ПРОГУЛЯТЬ ШКОЛУ С ПОЛЬЗОЙ» 6+.
16.25 Х/ф «ДЖУНГЛИ ЗОВУТ! В ПОИСКАХ МАРСУПИЛАМИ» 12+.
20.00 Х/ф «ЛУЛУ И БРИГГС» 12+.
22.05 Х/ф «НА ГРАНИ» 16+.
00.05 Обратный отсчет 16+.
02.00 Т/с «ФИЛАТОВ» 16+.
05.10 6 кадров 16+.
05.20 Мультфильмы 0+.
05.50 Ералаш 0+.

04.00, 08.00, 12.00, 16.00 Известия 16+.
04.25, 05.30, 06.55, 08.30, 08.45, 10.15, 03.45 Т/с «ВЕЧНЫЙ ЗОВ» 12+.
11.35, 12.30, 13.10, 14.05, 15.00 Т/с «СТРАЖИ ОТЧИЗНЫ» 16+.
16.30, 17.20, 18.00, 18.45, 19.40, 01.40, 02.20 Т/с «СЛЕД» 16+.
20.25, 23.30 Т/с «ВЕЛИКОЛЕПНАЯ ПЯТЕРКА-5» 16+.
21.20, 22.10, 00.15, 01.05 Т/с «ВЕЛИКОЛЕПНАЯ ПЯТЕРКА-4» 16+.
23.00 Известия. Итоговый выпуск 16+.
03.00 Т/с «ПРОКУРОРСКАЯ ПРОВЕРКА» 16+.

Четверг, 2 ноября

05.00, 18.00, 02.10 Самые шокирующие гипотезы 16+.
06.00 С бодрым утром! 16+.
08.30, 12.30, 16.30, 19.30, 23.00 Новости 16+.
09.00 Документальный спецпроект 16+.
11.00 Как устроен мир 16+.
13.00, 23.30 Загадки человечества 16+.
14.00 Невероятно интересные истории 16+.
15.00 Неизвестная история 16+.
17.00, 02.55 Тайны Чапман 16+.
20.00 Х/ф «ГРЕНЛАНДИЯ» 16+.
22.20 Смотреть всем! 16+.
00.30 Х/ф «НОКАУТ» 16+.

06.00, 09.15 Утренние гадания 16+.
06.15, 05.00 Мультфильмы 0+.
08.15, 08.45, 16.45, 17.15, 17.45 Д/с «Слепая» 16+.
09.30, 10.00, 10.45, 15.30, 16.15 Д/с «Гадалка» 16+.
11.15, 11.50 Д/с «Знаки судьбы» 16+.
12.20 Мистические истории 16+.
13.30, 14.00 Охотники за привидениями 16+.
14.30, 15.00 Д/с «Старец» 16+.
18.15, 19.30 Т/с «СТОЙ! НЕ ТО МАМА БУДЕТ ГАДАТЬ» 16+.
20.45, 21.45 Т/с «ЛЕСНИК» 16+.
22.45 Последний герой 16+.
00.15, 01.15, 02.00, 02.45, 03.30, 04.15 Т/с «РАННЯЯ ПТАШКА» 16+.

06.00 Ералаш 0+.
06.55, 05.20 Мультфильмы 0+.
07.25 М/ф «Простоквашино» 0+.
07.40 М/ф «Ну, погоди! Каникулы» 6+.
08.00, 18.30, 19.00, 19.30 Т/с «ГАЛЯ, У НАС ОТМЕНА!» 16+.
09.05 Уральские пельмени. Смехbook 16+.
09.35 М/ф «Ганзель, Гретель и агентство магии» 6+.
11.40 Т/с «КАК ПРОГУЛЯТЬ ШКОЛУ С ПОЛЬЗОЙ» 6+.
14.05 Х/ф «ДЖУНГЛИ ЗОВУТ! В ПОИСКАХ МАРСУПИЛАМИ» 12+.
16.10 Х/ф «ЛЕСНОЙ РАЗБОЙНИК» 0+.
20.00 Х/ф «АРТЕК. БОЛЬШОЕ ПУТЕШЕСТВИЕ» 6+.
22.05 Х/ф «ДОБРО ПОЖАЛОВАТЬ В СЕМЬЮ» 16+.
00.35 Х/ф «НОРМАЛЬНЫЙ ТОЛЬКО Я» 12+.
02.25 Т/с «ФИЛАТОВ» 16+.
05.10 6 кадров 16+.
05.50 Ералаш 16+.

04.00, 08.00, 12.00, 16.00 Известия 16+.
04.25, 05.10, 06.25, 08.30, 08.55, 10.15, 03.45 Т/с «ВЕЧНЫЙ ЗОВ» 12+.
07.35 День ангела 0+.
11.35, 12.30, 13.05, 14.05, 15.00 Т/с «СТРАЖИ ОТЧИЗНЫ-2» 16+.
16.30, 17.20, 18.00, 18.45, 19.40, 01.40, 02.20 Т/с «СЛЕД» 16+.
20.25, 23.30 Т/с «ВЕЛИКОЛЕПНАЯ ПЯТЕРКА-5» 16+.
21.20, 22.10, 00.15, 01.05 Т/с «ВЕЛИКОЛЕПНАЯ ПЯТЕРКА-4» 16+.
23.00 Известия. Итоговый выпуск 16+.
03.00 Т/с «ПРОКУРОРСКАЯ ПРОВЕРКА» 16+.

Пятница, 3 ноября

05.00, 03.45 Самые шокирующие гипотезы 16+.
06.00 С бодрым утром! 16+.
08.30, 12.30, 16.30, 19.30 Новости 16+.
09.00, 17.00 Документальный спецпроект 16+.
11.00 Как устроен мир 16+.
13.00 Загадки человечества 16+.
14.00 Невероятно интересные истории 16+.
15.00 Засекреченные списки 16+.
20.00 Х/ф «СИЛА СТИХИИ» 16+.
21.55 Х/ф «В ЭФИРЕ» 16+.
00.00 Соль 16+.
01.05 Х/ф «ЗАКАТАТЬ В АСФАЛЬТ» 18+.

06.00, 09.00 Утренние гадания 16+.
06.15, 05.30 Мультфильмы 0+.
08.00 Суперженщина 16+.
08.30, 16.45, 17.15 Д/с «Слепая» 16+.
09.15 Секреты здоровья 16+.
09.30, 10.00, 10.45, 11.50, 13.30, 14.00 Д/с «Гадалка» 16+.
11.15 Новый день 12+.
12.20, 01.00, 01.45 Мистические истории 16+.
14.30, 15.30 Вернувшиеся 16+.
17.45, 18.30 Экстра такси 16+.
19.00 Дороже денег 16+.
20.00 Х/ф «ЛИБЕРЕЯ: ОХОТНИКИ ЗА СОКРОВИЩАМИ» 12+.
22.15 Х/ф «АРСЕН ЛЮПЕН» 12+.
02.30, 03.15, 04.00, 04.45 Места Силы 16+.

06.00, 05.50 Ералаш 0+.
06.55, 05.20 Мультфильмы 0+.
07.25 М/ф «Простоквашино» 0+.
07.40 М/ф «Ну, погоди! Каникулы» 6+.
08.00 Т/с «ГАЛЯ, У НАС ОТМЕНА!» 16+.
09.05 М/ф «Барбоскины team» 0+.
10.55 Уральские пельмени. Смехbook 16+.
13.15 Уральские умельцы 16+.
13.55 Уральские пельмени 16+.
20.00 Уральские пельмени. География пельменей 16+.
21.30 Уральские пельмени 16+.
23.00, 00.05 Импровизаторы 16+.
01.10 Большой побег 16+.
02.15 Х/ф «ПЕКАРЬ И КРАСАВИЦА» 12+.
05.15 6 кадров 16+.

04.00, 08.00, 12.00, 16.00 Известия 16+.
04.25, 05.10, 06.20, 07.40, 08.30, 10.00 Т/с «ВЕЧНЫЙ ЗОВ» 12+.
07.55 Знание-сила 0+.
11.35, 12.30, 13.10, 14.10, 15.00 Т/с «СТРАЖИ ОТЧИЗНЫ-2» 16+.
16.30, 17.15, 17.55, 18.45, 19.40 Т/с «СЛЕД» 16+.
20.25, 00.45 Т/с «ВЕЛИКОЛЕПНАЯ ПЯТЕРКА-5» 16+.
21.20, 01.30 Т/с «ВЕЛИКОЛЕПНАЯ ПЯТЕРКА-4» 16+.
22.10 Светская хроника 16+.
23.15, 00.00 Они потрясли мир 16+.
02.05, 02.45, 03.20 Т/с «ВЕЛИКОЛЕПНАЯ ПЯТЕРКА» 16+.

Суббота, 4 ноября

05.00, 04.05 Самые шокирующие гипотезы 16+.
07.00 С бодрым утром! 16+.
08.30, 12.30, 16.30 Новости 16+.
09.00 Минтранс 16+.
10.00 Самая полезная программа 16+.
11.00, 13.00 Военная тайна 16+.
15.00 Совбез 16+.
17.00 Документальный спецпроект 16+.
18.00 Засекреченные списки 16+.
19.00 Х/ф «БРАТ» 16+.
21.00 Х/ф «БРАТ-2» 16+.
23.35 Х/ф «СЕСТРЫ» 16+.
01.20 Х/ф «КОЧЕГАР» 18+.
02.50 Х/ф «Я ТОЖЕ ХОЧУ» 16+.

06.00, 05.30 Мультфильмы 0+.
09.30 Вкусно с Ляйсан 16+.
10.00 Х/ф «КОН-ТИКИ» 12+.
12.15 Х/ф «АРСЕН ЛЮПЕН» 12+.
14.45 Х/ф «РОБИН ГУД: НАЧАЛО» 16+.
17.00 Последний герой 16+.
18.30 Х/ф «ДОСПЕХИ БОГА: МИССИЯ ЗОДИАК» 12+.
21.15 Х/ф «ЗЕМЛЯ. ПЕРЕЗАГРУЗКА» 12+.
23.00 Х/ф «ПЕРСПЕКТИВА» 18+.
01.00, 01.45 Мистические истории 16+.
02.45, 03.30, 04.15, 04.45 Места Силы 16+.

06.00, 05.50 Ералаш 0+.
07.00 М/ф «Три кота» 0+.
07.30 М/ф «Детектив Финник» 0+.
08.00 Уральские пельмени 16+.
09.00, 09.30 Просто кухня 12+.
10.00 100 мест, где поесть 16+.
11.00 Суперниндзя 16+.
14.40 М/ф «Пес-самурай и город кошек» 6+.
16.25 Х/ф «ЛУЛУ И БРИГГС» 12+.
18.35 Х/ф «ДЭДПУЛ-2» 16+.
21.00 Х/ф «ГЛАВНЫЙ ГЕРОЙ» 16+.
23.15 Х/ф «ТИХОЕ МЕСТО-2» 16+.
01.10 Обратный отсчет 16+.
02.45 Х/ф «ПЕКАРЬ И КРАСАВИЦА» 12+.
05.00 6 кадров 16+.
05.20 Мультфильмы 0+.

04.00 Т/с «ВЕЛИКОЛЕПНАЯ ПЯТЕРКА» 16+.
04.35 Х/ф «СОЛДАТИК» 6+.
05.55 Х/ф «НАСТОЯТЕЛЬ» 16+.
07.45 Х/ф «НАСТОЯТЕЛЬ-2» 16+.
09.40 Х/ф «БЕЛЫЙ ТИГР» 16+.
11.50, 12.55, 13.55, 14.50 Т/с «ГРОЗОВЫЕ ВОРОТА» 16+.
15.50, 16.50, 17.55 Т/с «СПЕЦНАЗ» 16+.
18.55, 20.00, 21.00, 21.55 Т/с «СПЕЦНАЗ-2» 16+.
23.00 Известия. Главное 16+.
00.05, 01.10, 02.00, 02.50, 03.45 Т/с «ВРЕМЕННО НЕДОСТУПЕН» 12+.

Воскресенье, 5 ноября

05.00, 03.50 Самые шокирующие гипотезы 16+.
07.00 С бодрым утром! 16+.
08.30, 12.30 Новости 16+.
09.00 Самая народная программа 16+.
09.30 Знаете ли вы, что? 16+.
10.30 Наука и техника 16+.
11.30 Неизвестная история 16+.
13.00 Х/ф «ПРИЗРАК» 16+.
15.15 Т/с «РЕШЕНИЕ О ЛИКВИДАЦИИ» 16+.
18.30 Х/ф «КРЫМ» 16+.
20.40 Х/ф «БРАТСТВО» 16+.
23.00 Итоговая программа 16+.
23.55 Х/ф «ЧЕРНОБЫЛЬ» 12+.
02.25 Х/ф «ЦОЙ» 16+.

06.00, 05.15 Мультфильмы 0+.
07.45 Секреты здоровья 16+.
08.00 Вкусно с Ляйсан 16+.
08.30 Новый день 12+.
09.00 Дороже денег 16+.
10.00 Хорошие новости с Василисой Володиной 16+.
10.30 Последний герой 16+.
12.00, 13.00, 14.15, 15.15, 16.15, 17.15, 18.15, 19.15, 20.15, 21.15, 22.15 Т/с «ЛЕСНИК» 16+.
23.15 Х/ф «ЧЕРНОЕ ЗОЛОТО» 16+.
01.45, 02.30, 03.15 Места Силы 16+.
04.00, 04.45 Вокруг Света. Места Силы 2 16+.

06.00 Ералаш 6+.
07.00 М/ф «Отель у овечек» 0+.
07.30 М/ф «Детектив Финник» 0+.
08.00, 10.00 Уральские пельмени 16+.
09.00 Рогов в деле 16+.
10.30 Уральские умельцы 16+.
11.00 Уральские пельмени. Смехbook 16+.
11.05 Т/с «ГАЛЯ, У НАС ОТМЕНА!» 16+.
13.20 Х/ф «ЛЕСНОЙ РАЗБОЙНИК» 0+.
15.35 М/ф «Изумительный Морис» 6+.
17.25 М/ф «Коты эрмитажа» 6+.
19.05 М/ф «Лука» 6+.
21.00 Х/ф «МСТИТЕЛИ. ФИНАЛ» 16+.
00.40 Х/ф «НА ГРАНИ» 16+.
02.25 Х/ф «ПЕКАРЬ И КРАСАВИЦА» 12+.
05.10 6 кадров 16+.
05.20 Мультфильмы 0+.
05.50 Ералаш 0+.

04.00, 04.35, 05.25, 06.20 Т/с «ВРЕМЕННО НЕДОСТУПЕН» 12+.
07.15, 08.15, 09.15, 10.15 Т/с «ГРОЗОВЫЕ ВОРОТА» 16+.
11.15, 12.10, 13.05, 13.55, 14.50, 15.45 Т/с «НАСТОЯЩИЙ» 16+.
16.40, 17.35, 18.25, 19.20, 20.15, 21.10 Т/с «НАШ СПЕЦНАЗ» 12+.
22.05, 22.55 Т/с «ФИЛИН» 16+.
23.40, 00.30, 01.15, 01.55, 02.40, 03.20 Т/с «ТИХАЯ ОХОТА» 16+.

Понедельник, 30 октября

ДОМАШНИЙ

06.30 6 кадров 16+.
06.45, 05.45 По делам несовершеннолетних 16+.
07.45 Давай разведемся! 16+.
08.45 Тест на отцовство 16+.
10.55, 23.15 Д/с «Понять. Простить» 16+.
12.00, 00.25 Д/с «Порча» 16+.
13.05, 01.15 Д/с «Знахарка» 16+.
13.40, 01.40 Д/с «Верну любимого» 16+.
14.15, 02.10 Д/с «Голоса ушедших душ» 16+.
14.50, 02.35 Х/ф «ОДНО ТЕПЛОЕ СЛОВО» 16+.
19.00 Х/ф «ДИТЯ РАЗДОРА» 16+.

07.00 Однажды в России. Спецдайджест 16+.
07.50 Вызов 16+.
09.00 Новые Звезды в Африке 16+.
11.30, 12.00, 12.30, 13.00, 13.30, 14.00, 14.30 Т/с «ИНТЕРНЫ» 16+.
15.00, 16.00, 17.00 Т/с «ПОЛИЦЕЙСКИЙ С РУБЛЕВКИ» 16+.
18.00, 18.30, 19.00, 19.30, 20.00, 20.30 Т/с «РЕАЛЬНЫЕ ПАЦАНЫ» 16+.
21.00, 21.30 Т/с «ДВА ХОЛМА-2» 16+.
22.00 Однажды в России 16+.
23.00 Комеди Клаб 16+.
00.00 Лига городов 16+.
01.35, 02.20 Импровизация. Команды 16+.
03.10, 04.00, 04.45 Студия «Союз» 16+.
05.35, 06.20 Импровизация 16+.

«ИТА «ГУБЕРНИЯ»

07:00 Утро с губернией (0+)
09:00 Школа здоровья (16+)
09:15 т/с Мамы чемпионов (16+). 5 - серия.
10:10 Утро с губернией (0+)
11:15 Слово веры (12+)
11:40 Ветераны (12+)
11:55 Школа здоровья (16+)
12:55 т/с Большой артист (12+). 1 - 2 - сер.
14:45 Генерал-Губернаторы (0+)
15:00 Новости (16+)
15:20 д/ф Русь изначальная. Русский путь (12+)
15:45 Новости (16+)
16:05 д/ф Женщина в истории. Надежда Крупская (12+)
16:35 Новости (16+)
16:55 д/ф Больше, чем любовь (12+)
17:45 Новости (16+)
18:05 д/ф Анальгетики. Пить или не пить (12+)
19:00 Новости (16+)
19:50 Место происшествия (16+)
19:55 Говорит Губерния (16+)
20:55 Ветераны (12+)
21:10 Новости (16+)
22:00 Место происшествия (16+)
22:05 Говорит Губерния (16+)
23:05 Новости (16+)
23:55 Место происшествия (16+)
00:00 т/с Мамы чемпионов (16+). 5 - серия.
01:00 х/ф Жених напрокат (12+)
02:30 Место происшествия (16+)
02:35 Новости (16+)
03:15 Место происшествия (16+)
03:20 Говорит Губерния (16+)
04:10 Новости (16+)
04:55 На рыбалку (16+)
05:20 Говорит Губерния (16+)
06:10 Место происшествия (16+)
06:15 Новости (16+)

Вторник, 31 октября

ДОМАШНИЙ

06.30, 05.50 По делам несовершеннолетних 16+.
07.25 Давай разведемся! 16+.
08.25 Тест на отцовство 16+.
10.35, 23.20 Д/с «Понять. Простить» 16+.
11.40, 00.30 Д/с «Порча» 16+.
12.45, 01.20 Д/с «Знахарка» 16+.
13.20, 01.45 Д/с «Верну любимого» 16+.
13.55, 02.15 Д/с «Голоса ушедших душ» 16+.
14.30 Твой Домашний доктор 16+.
14.45, 02.40 Х/ф «МОЯ ЧУЖАЯ ДОЧКА» 16+.
19.00 Х/ф «ДИТЯ РАЗДОРА» 16+.

07.00, 08.00 Однажды в России. Спецдайджест 16+.
09.00 Салон 16+.
09.30, 10.00, 10.30, 11.00, 11.30, 12.00, 12.30, 13.00, 13.30, 14.00, 14.30 Т/с «ИНТЕРНЫ» 16+.
15.00, 16.00, 17.00 Т/с «ПОЛИЦЕЙСКИЙ С РУБЛЕВКИ» 16+.
18.00, 18.30, 19.00, 19.30, 20.00, 20.30 Т/с «РЕАЛЬНЫЕ ПАЦАНЫ» 16+.
21.00, 21.30 Т/с «ДВА ХОЛМА-2» 16+.
22.00 Однажды в России 16+.
23.30 Х/ф «Я НА ПЕРЕМОТКЕ!» 12+.
00.55, 02.10 Импровизация. Команды 16+.
03.15, 04.05 Студия «Союз» 16+.
04.50, 05.40, 06.30 Импровизация 16+.

«ИТА «ГУБЕРНИЯ»

07:00 Утро с губернией (0+)
09:00 Школа здоровья (16+)
09:15 т/с Мамы чемпионов (16+). 6 - серия.
10:10 Утро с губернией (0+)
11:15 Новости (16+)
12:00 Говорит Губерния (16+)
13:00 т/с Большой артист (12+). 3 - 4 - сер.
15:00 Новости (16+)
15:20 д/ф Русь изначальная. Подъем русского духа (12+)
15:45 Новости (16+)
16:05 д/с Не факт (12+)
16:35 Новости (16+)
16:40 Говорит Губерния (16+)
17:40 Новости (16+)
18:00 х/ф Слава (12+). 1 - серия.
19:00 Новости (16+)
19:50 Место происшествия (16+)
19:55 Говорит Губерния (16+)
21:10 Новости (16+)
22:00 Место происшествия (16+)
22:05 Говорит Губерния (16+)
23:05 Новости (16+)
23:55 Место происшествия (16+)
00:00 т/с Мамы чемпионов (16+). 6 - серия.
01:00 х/ф Танцор диско (12+)
03:15 Место происшествия (16+)
03:20 Новости (16+)
04:00 Место происшествия (16+)
04:05 Говорит Губерния (16+)
04:55 Новости (16+)
05:35 Место происшествия (16+)
05:40 Зеленый сад (0+)
06:10 Место происшествия (16+)
06:15 Новости (16+)

Среда, 1 ноября

ДОМАШНИЙ

06.30, 05.40 По делам несовершеннолетних 16+.
07.40 Давай разведемся! 16+.
08.40 Тест на отцовство 16+.
10.55, 23.05 Д/с «Понять. Простить» 16+.
12.00, 00.15 Д/с «Порча» 16+.
13.05, 01.10 Д/с «Знахарка» 16+.
13.40, 01.35 Д/с «Верну любимого» 16+.
14.15, 02.05 Д/с «Голоса ушедших душ» 16+.
14.50, 02.30 Х/ф «ДЕНЬ РАСПЛАТЫ» 16+.
19.00 Х/ф «ГРИБНОЙ ДОЖДЬ» 16+.
05.35 6 кадров 16+.

07.00, 08.00 Однажды в России. Спецдайджест 16+.
09.00, 09.30, 10.00, 10.30, 11.00, 11.30, 12.00, 12.30, 13.00, 13.30, 14.00 Т/с «ИНТЕРНЫ» 16+.
14.30, 15.30, 17.00 Т/с «ПОЛИЦЕЙСКИЙ С РУБЛЕВКИ» 16+.
18.00, 18.30, 19.00, 19.30, 20.00, 20.30 Т/с «РЕАЛЬНЫЕ ПАЦАНЫ» 16+.
21.00, 21.30 Т/с «ДВА ХОЛМА-2» 16+.
22.00 Однажды в России 16+.
23.00 Х/ф «РЕАЛЬНЫЕ ПАЦАНЫ ПРОТИВ ЗОМБИ» 16+.
00.45, 02.00 Импровизация. Команды 16+.
03.05, 03.55, 04.40 Студия «Союз» 16+.
05.30, 06.15 Импровизация 16+.

«ИТА «ГУБЕРНИЯ»

07:00 Утро с губернией (0+)
09:15 Школа здоровья (16+)
09:30 т/с Мамы чемпионов (16+). 7 - серия.
10:25 Утро с губернией (0+)
11:30 Новости (16+)
12:20 Говорит Губерния (16+)
13:20 х/ф Время женщин (16+)
15:00 Новости (16+)
15:20 д/ф Русь изначальная. Ядро Российского государства (12+)
15:45 Новости (16+)
16:05 д/ф История русского быта. Баня (12+). 1 - серия.
16:35 Новости (16+)
16:40 Говорит Губерния (16+)
17:40 Новости (16+)
18:00 х/ф Слава (12+). 2 - серия.
19:00 Новости (16+)
19:50 Место происшествия (16+)
19:55 Говорит Губерния (16+)
20:55 Место происшествия (16+)
21:00 Новости (16+)
21:50 Место происшествия (16+)
21:55 Говорит Губерния (16+)
22:55 Новости (16+)
23:45 Место происшествия (16+)
23:50 т/с Мамы чемпионов (16+). 7 - серия.
01:45 Место происшествия (16+)
01:50 Новости (16+)
02:30 Место происшествия (16+)
02:35 Говорит Губерния (16+)
03:25 Новости (16+)
04:10 Место происшествия (16+)
04:15 Говорит Губерния (16+)
05:10 Слово веры (12+)
05:30 д/ф Больше, чем любовь (12+)
06:10 Место происшествия (16+)
06:15 Новости (16+)

Четверг, 2 ноября

ДОМАШНИЙ

06.30, 06.05 По делам несовершеннолетних 16+.
07.30 Давай разведемся! 16+.
08.30 Тест на отцовство 16+.
10.40, 23.20 Д/с «Понять. Простить» 16+.
11.45, 00.30 Д/с «Порча» 16+.
12.55, 01.20 Д/с «Знахарка» 16+.
13.30, 01.45 Д/с «Верну любимого» 16+.
14.05, 02.15 Д/с «Голоса ушедших душ» 16+.
14.40, 02.40 Х/ф «Я ТРЕБУЮ ЛЮБВИ!» 16+.
19.00 Х/ф «СУПЕРМАМА ДЛЯ КАЗАНОВЫ» 16+.
05.50 6 кадров 16+.

07.00, 08.00 Однажды в России. Спецдайджест 16+.
09.00, 09.30, 10.00, 10.30, 11.00, 11.30, 12.00, 12.30, 13.00, 13.30, 14.00, 14.30 Т/с «ИНТЕРНЫ» 16+.
15.00, 16.00, 17.00 Т/с «ПОЛИЦЕЙСКИЙ С РУБЛЕВКИ» 16+.
18.00, 18.30, 19.00, 19.30, 20.00, 20.30, 21.00 Т/с «РЕАЛЬНЫЕ ПАЦАНЫ» 16+.
21.30, 22.00 Однажды в России 16+.
23.00 Х/ф «ЯЙЦО ФАБЕРЖЕ» 16+.
01.35, 02.25 Импровизация. Команды 16+.
03.15, 04.05 Студия «Союз» 16+.
04.55, 05.40, 06.30 Импровизация 16+.

«ИТА «ГУБЕРНИЯ»

07:00 Утро с губернией (0+)
09:00 Школа здоровья (16+)
09:15 т/с Мамы чемпионов (16+). 8 - серия.
10:10 Утро с губернией (0+)
11:15 Новости (16+)
12:00 Место происшествия (16+)
12:05 Говорит Губерния (16+)
13:05 д/ф Женщина в истории. Надежда Крупская (12+)
13:35 д/ф Сергей Радонежский. Земное и небесное (12+)
14:30 д/с Не факт (12+)
15:00 Новости (16+)
15:20 д/ф Русь изначальная. Точка отсчета Российской государственности 12+)
15:45 Новости (16+)
16:05 д/ф История русского быта. Дорога (12+). 3 - серия.
16:35 Новости (16+)
16:40 Говорит Губерния (16+)
17:40 Новости (16+)
18:00 х/ф Слава (12+). 3 - серия.
19:00 Новости (16+)
19:50 Место происшествия (16+)
19:55 Политпрайм (16+)
20:55 PRO хоккей (12+)
21:05 Новости (16+)
21:55 Место происшествия (16+)
22:05 Политпрайм (16+)
23:05 Новости (16+)
23:50 Место происшествия (16+)
00:00 т/с Мамы чемпионов (16+). 8 - 9 - сер.
01:45 Новости (16+)
02:25 Место происшествия (16+)
02:30 Политпрайм (16+)
03:20 Новости (16+)
04:00 Политпрайм (16+)
04:50 д/ф Русь изначальная. Длань народного единства (12+)
05:15 д/ф Русь изначальная. Точка отсчета Российской государственности 12+)
05:45 д/с Не факт (12+)
06:10 Место происшествия (16+)
06:15 Новости (16+)

Пятница, 3 ноября

ДОМАШНИЙ

06.30, 02.40 По делам несовершеннолетних 16+.
07.10 Давай разведемся! 16+.
08.10 Тест на отцовство 16+.
10.25, 23.20 Д/с «Понять. Простить» 16+.
11.30, 00.30 Д/с «Порча» 16+.
12.35, 01.20 Д/с «Знахарка» 16+.
13.10, 01.45 Д/с «Верну любимого» 16+.
13.45, 02.15 Д/с «Голоса ушедших душ» 16+.
14.20 Скажи, подруга 16+.
14.35, 03.30 Х/ф «БЛИЗКО К СЕРДЦУ» 16+.
19.00 Х/ф «ПЕРЕВОРОТ» 16+.
23.05 Уют за 15 минут 16+.

07.00, 08.00 Однажды в России. Спецдайджест 16+.
08.30, 09.30, 10.30, 12.00, 13.00, 14.00, 15.00, 16.00, 17.00, 18.00, 19.00 Т/с «ПОЛИЦЕЙСКИЙ С РУБЛЕВКИ» 16+.
20.00, 21.00, 22.00 Комеди Клаб 16+.
00.00, 00.30, 01.00, 01.30 Т/с «БОРОДАЧ» 16+.
01.55, 02.40 Импровизация. Команды 16+.
03.30, 04.20 Студия «Союз» 16+.
05.05 Импровизация 16+.
05.30 М/ф «Мой маленький пони» 6+.

«ИТА «ГУБЕРНИЯ»

07:00 Утро с губернией (0+)
09:00 Школа здоровья (16+)
09:15 т/с Мамы чемпионов (16+). 9 - серия.
10:10 Утро с губернией (0+)
11:15 Новости (16+)
12:00 Политпрайм (16+)
13:00 Школа здоровья (16+)
14:00 Зеленый сад (0+)
14:35 На рыбалку (16+)
15:00 Новости (16+)
15:20 д/ф Русь изначальная. Длань народного единства (12+)
15:45 Новости (16+)
16:05 д/ф История русского быта. Хлеб (12+). 4 - серия.
16:40 Новости (16+)
16:40 Политпрайм (16+)
17:40 Новости (16+)
17:45 х/ф Слава (12+). 4 - серия.
19:00 Новости (16+)
19:50 Место происшествия (16+)
19:55 Фабрика новостей (16+)
20:55 Место происшествия (16+)
21:00 Новости (16+)
21:50 Место происшествия (16+)
21:55 д/ф ПОБЕДОНОСЕЦ. ФИЛЬМ АРКАДИЯ МАМОНТОВА (16+)
22:50 Новости (16+)
23:35 Место происшествия (16+)
23:45 Большой концерт «Всем миром, всем народом, всей землей» (16+)
01:25 Новости (16+)
02:05 Место происшествия (16+)
02:10 х/ф Слава (12+). 1 - 2 - сер.
03:50 Фабрика новостей (16+)
04:40 Место происшествия (16+)
04:45 Новости (16+)
05:30 Место происшествия (16+)
05:35 На рыбалку (16+)
06:05 д/ф Русь изначальная. Ядро Российского государства (12+)
06:30 д/ф Русь изначальная. Длань народного единства (12+)

Суббота, 4 ноября

ДОМАШНИЙ

06.30 Х/ф «БЛИЗКО К СЕРДЦУ» 16+.
06.35 Х/ф «МОЖЕШЬ МНЕ ВЕРИТЬ» 16+.
10.05 Пять ужинов 16+.
10.20 Х/ф «СКАЗОЧНЫЙ СОН» 16+.
14.45 Х/ф «МУР-МУР, АМУР» 16+.
19.00 Х/ф «ЯРКОЕ ПЛАМЯ» 16+.
22.45 Скажи, подруга 16+.
23.00 Х/ф «ТЕНЬ ПРОШЛОГО» 16+.
02.20 6 кадров 16+.
02.40 Д/ф «Эффект Матроны» 16+.

07.00, 08.00 Однажды в России. Спецдайджест 16+.
09.00 Салон 16+.
09.30, 11.00, 12.30, 15.00 Битва экстрасенсов 16+.
14.00 Вызов 16+.
16.00, 18.30 Экстрасенсы. Битва сильнейших 16+.
21.00 Ярче Звезд 16+.
23.00 Женский стендап 18+.
00.00 Такое кино! 16+.
00.30 Х/ф «ЛИНИЯ ГОРИЗОНТА» 16+.
02.15, 03.05 Импровизация. Команды 16+.
03.50 Студия «Союз» 16+.
04.40 Импровизация 16+.
05.30 М/ф «Снежная королева. Зазеркалье» 6+.

«ИТА «ГУБЕРНИЯ»

07:00 Новости (16+)
07:40 Слово веры (12+)
08:00 Школа здоровья (16+)
09:00 День народного единства. Специальный выпуск программы Утро с Губернией (0+)
10:00 Новости недели (16+)
10:55 День народного единства. Специальный выпуск программы Утро с Губернией (0+)
11:55 Большой концерт «Всем миром,всем народом, всей землей» (16+)
13:40 д/ф Великая смута.. Цесаревич Алексей (12+)
14:00 д/ф Великая смута. Годуновы (12+)
14:15 д/ф Великая смута. Казаки (12+)
14:25 Великая смута. Ополчение (12+)
14:45 д/ф Великая смута. Минин и пожарский (12+)
15:05 Новости недели (16+)
15:55 Мы вместе (16+)
16:05 Герои Донбасса. Комбат. Выжить вопреки (16+)
17:05 д/ф ПОБЕДОНОСЕЦ. ФИЛЬМ АРКАДИЯ МАМОНТОВА (16+)
18:00 День народного единства. Специальный выпуск программы Утро с Губернией (0+)
19:00 Новости недели (16+)
19:50 х/ф Прощаться не будем (12+)
21:55 Новости недели (16+)
22:45 Место происшествия. Итоги недели (16+)
23:15 PRO хоккей (12+)
23:30 х/ф Солнцекруг (12+)
01:10 Новости недели (16+)
01:50 Место происшествия. Итоги недели (16+)
02:15 х/ф Слава (12+). 3 - 4 - сер.
03:55 Новости недели (16+)
04:35 Место происшествия. Итоги недели (16+)
05:00 На рыбалку (16+)
05:25 Слово веры (12+)
05:50 д/ф Женщина в истории. Надежда Крупская (12+)
06:20 д/ф Русь изначальная. Подъем русского духа (12+)
06:45 PRO хоккей (12+)

Воскресенье, 5 ноября

ДОМАШНИЙ

06.30, 02.50 Д/ф «Эффект Матроны» 16+.
06.45 Х/ф «ТЕНЬ ПРОШЛОГО» 16+.
10.15 Уют за 15 минут 16+.
10.30 Х/ф «СЛЕЗЫ ОСУШИТ ВЕТЕР» 16+.
14.50 Х/ф «ОСТАВЛЕННОЕ СЕРДЦЕ» 16+.
19.00 Х/ф «ЯРКОЕ ПЛАМЯ» 16+.
22.50 Твой Домашний доктор 16+.
23.05 Х/ф «МОЖЕШЬ МНЕ ВЕРИТЬ» 16+.
02.30 6 кадров 16+.
04.30 Х/ф «СКАРЛЕТТ» 16+.

07.00, 08.00 Однажды в России. Спецдайджест 16+.
09.00, 09.30 Битва пикников 16+.
10.00 Экстрасенсы ведут расследование 16+.
11.00, 13.30, 16.00 Экстрасенсы. Битва сильнейших 16+.
18.30 Новые Звезды в Африке 16+.
21.00 Лига городов 16+.
23.00 Воли 16+.
00.10 Ярче Звезд 16+.
02.00, 02.50 Я тебе не верю 16+.
03.35, 04.25 Импровизация. Команды 16+.
05.10 Импровизация 16+.
05.30 М/ф «Папа-мама гусь» 6+.

«ИТА «ГУБЕРНИЯ»

07:00 Новости недели (16+)
07:40 д/ф Русь изначальная. Точка отсчета Российской государственности 12+)
08:10 Слово веры (12+)
08:30 Зеленый сад (0+)
09:00 д/ф Сергей Радонежский. Земное и небесное (12+)
09:50 д/ф История русского быта. Баня (12+). 1 - серия.
10:25 д/ф История русского быта. Дорога (12+). 3 - серия.
11:00 х/ф Солнцекруг (12+)
12:45 Знак качества с Г. Сукачевым (16+). 13 - серия.
13:30 Зеленый сад (0+)
14:05 Школа здоровья (16+)
15:00 х/ф Слава (12+). 1 - 3 - сер.
19:00 Фабрика новостей (16+)
20:00 Место происшествия. Итоги недели (16+)
20:30 т/с Марш-бросок-2. Особые обстоятельства (16+). 1 - 4 - серия.
00:10 Фабрика новостей (16+)
01:10 Место происшествия. Итоги недели (16+)
01:35 Герои Донбасса. Комбат. Выжить вопреки (16+)
02:25 д/ф Великая смута.. Цесаревич Алексей (12+)
02:40 д/ф Великая смута. Годуновы (12+)
03:00 д/ф Великая смута. Казаки (12+)
03:05 Великая смута. Ополчение (12+)
03:25 д/ф ВЕликая смута. Минин и пожарский (12+)
03:45 Мы вместе (16+)
03:55 Новости недели (16+)
04:35 Место происшествия. Итоги недели (16+)
05:00 Знак качества с Г. Сукачевым (16+). 13 - сер.
05:40 На рыбалку (16+)
06:05 Слово веры (12+)
06:25 Зеленый сад (0+)

Понедельник, 30 октября

06.00, 05.45 Улётное видео. Лучшее 16+
06.30, 17.00 Улётное видео 16+
08.10 Заступницы 16+
10.00 Т/с «СОЛДАТЫ 14» 16+
20.00 Решала 16+
22.00, 23.00 Антимагия 16+
00.00 Опасные связи 18+
02.45 Вне закона 16+
04.15 Невероятные истории 16+

ТВЦ

06.00 Настроение 12+
08.15, 04.15 Д/с «Актёрские судьбы» 16+
08.50 Х/ф «ЖЕНСКАЯ ВЕРСИЯ. ДЕДУШКИНА ВНУЧКА» 12+
10.55 Городское собрание 12+
11.30, 14.30, 17.50, 22.00, 00.00 События 16+
11.50 Т/с «ОДИН ДЕНЬ, ОДНА НОЧЬ» 16+
13.40, 05.20 Мой герой 12+
14.55 Город новостей 16+
15.05, 02.45 Х/ф «Я ЗНАЮ ТВОИ СЕКРЕТЫ» 12+
17.00 Фактор БЕZ опасности 16+
17.40, 00.30 Петровка, 38 16+
18.15 Х/ф «НЕКРАСИВАЯ ПОДРУЖКА. ПАЛАТА №13» 16+
20.05 Х/ф «НЕКРАСИВАЯ ПОДРУЖКА. КЛЮЧ НА ДНЕ ОЗЕРА» 16+
22.35 Специальный репортаж 16+
23.05 Знак качества 16+
00.45 Д/ф «Тайная комната. Принцесса Диана» 16+
01.25 Д/ф «Фиктивные браки звёзд» 16+
02.05 Д/с «Вторая мировая. Случайная война» 12+
04.40 Д/ф «Всеволод Санаев. Оптимистическая трагедия» 12+

любимое КИНО

13.00 Х/ф «УНИВЕРСАЛЬНЫЙ СОЛДАТ» 18+
14.50 Х/ф «ЗОРРО» 18+
16.50 Х/ф «МИСТЕР ЧЕРЧ» 16+
18.40 Х/ф «К-19» 16+
20.55 Х/ф «СЕНСАЦИЯ» 18+
22.30 Х/ф «500 ДНЕЙ ЛЕТА» 18+
00.05 Х/ф «ИЗБАВИ НАС ОТ ЛУКАВОГО» 18+
01.55 Х/ф «ТАКСИ» 18+
03.20 Х/ф «ТАКСИ 2» 18+
04.45 Х/ф «ТАКСИ 3» 18+
06.05 Х/ф «ТАКСИ 4» 18+
07.35 Х/ф «ТАКСИ 5» 18+
09.10 Х/ф «КОРОЛЕВСКАЯ БИТВА» 18+
11.10 Х/ф «АРИТМИЯ» 18+

ДОМ КИНО

11.35 М/ф «Барбоскины Team» 6+
13.00 М/ф «Три богатыря и Морской Царь» 6+
14.25 М/ф «Конь Юлий и большие скачки» 6+
15.50 М/ф «Три богатыря и принцесса Египта» 6+
17.10 М/ф «Три богатыря. Ход конем» 6+
18.30 Т/с «СВАТЫ» 16+
01.30 Т/с «БАЛАБОЛ» 16+
05.25 Т/с «ПОСЛЕДНИЙ МЕНТ» 16+
08.25 Х/ф «ДЕВЯТАЯ» 16+
09.55 Х/ф «ЗАТМЕНИЕ» 16+
11.15 Х/ф «(НЕ) ИДЕАЛЬНЫЙ МУЖЧИНА» 16+

Вторник, 31 октября

06.00, 05.45 Улётное видео. Лучшее 16+
06.30, 17.00 Улётное видео 16+
08.10 Заступницы 16+
10.00 Т/с «СОЛДАТЫ 14» 16+
20.00 Решала 16+
22.00, 23.00 Антимагия 16+
00.00 Опасные связи 18+
02.45 Вне закона 16+
04.15 Невероятные истории 16+

ТВЦ

06.00 Настроение 12+
08.10 Доктор И... 16+
08.45 Х/ф «ЖЕНСКАЯ ВЕРСИЯ. ДЕДУШКИНА ВНУЧКА» 12+
10.55, 04.15 Д/с «Большое кино» 16+
11.30, 14.30, 17.50, 22.00, 00.00 События 16+
11.50 Т/с «ОДИН ДЕНЬ, ОДНА НОЧЬ» 16+
13.40, 05.20 Мой герой 12+
14.50 Город новостей 16+
15.05, 02.50 Х/ф «Я ЗНАЮ ТВОИ СЕКРЕТЫ» 12+
16.55 Д/ф «Вдовьи слезы» 16+
18.15 Х/ф «НЕКРАСИВАЯ ПОДРУЖКА. ПОЛОВИНКА СЕРДЦА» 16+
20.00 Х/ф «НЕКРАСИВАЯ ПОДРУЖКА. ПОХУДЕЙ ИЛИ УМРИ» 16+
22.35 Закон и порядок 16+
23.05 Д/ф «Звёздные дуэты. Кто кого?» 16+
00.30 Петровка, 38 16+
00.45 Д/ф «90-е. Комсомольцы» 16+
01.25 Д/ф «90-е. Предсказания для Кремля и народа» 16+
02.05 Д/ф «Приказ. Убить Сталина» 16+
04.45 Д/ф «Вадим Спиридонов. Я уйду в 47» 16+

любимое КИНО

13.00 Х/ф «РЕСТЛЕР» 16+
14.50 Х/ф «КОРОЛЕВСКАЯ БИТВА» 18+
16.50 Х/ф «ТАКСИ» 18+
18.15 Х/ф «ТАКСИ 2» 18+
19.40 Х/ф «ТАКСИ 3» 18+
21.00 Х/ф «ТАКСИ 4» 18+
22.30 Х/ф «ТАКСИ 5» 18+
00.05 Х/ф «АРИТМИЯ» 18+
01.55 Х/ф «ПРОРОК» 18+
04.20 Х/ф «СЕРДЦЕ АНГЕЛА» 18+
06.20 Х/ф «ЧТО ТВОРЯТ МУЖЧИНЫ!» 18+
07.45 Х/ф «ЧТО ТВОРЯТ МУЖЧИНЫ! 2» 18+
09.10 Х/ф «ОЛИГАРХ» 18+
11.10 Х/ф «ОГРАБЛЕНИЕ КАЗИНО» 18+

ДОМ КИНО

12.45 М/ф «Алеша Попович и Тугарин Змей» 12+
14.15 М/ф «Добрыня Никитич и Змей Горыныч» 6+
15.30 М/ф «Илья Муромец и Соловей-Разбойник» 6+
17.00 М/ф «Три богатыря и наследница престола» 6+
18.35 Т/с «СВАТЫ» 16+
01.30 Т/с «БАЛАБОЛ» 16+
05.20 Т/с «ПОСЛЕДНИЙ МЕНТ» 16+
08.15 Х/ф «СТАТУС. СВОБОДЕН» 16+
09.50 Х/ф «ЛОВИ МОМЕНТ» 16+

В программах возможны изменения

Среда, 1 ноября

06.00, 05.45 Улётное видео. Лучшее 16+
06.30, 17.00 Улётное видео 16+
08.10 Заступницы 16+
10.00 Т/с «СОЛДАТЫ 14» 16+
20.00 Решала 16+
22.00, 23.00 Антимагия 16+
00.00 Опасные связи 18+
02.45 Вне закона 16+
04.15 Невероятные истории 16+

ТВЦ

06.00 Настроение 12+
08.10 Доктор И... 16+
08.45 Х/ф «ЖЕНСКАЯ ВЕРСИЯ. ВАШЕ ВРЕМЯ И СТЕКЛО» 12+
10.55, 04.15 Д/с «Большое кино» 16+
11.30, 14.30, 17.50, 22.00, 00.00 События 16+
11.50 Х/ф «ОТ ПЕРВОГО ДО ПОСЛЕДНЕГО СЛОВА» 12+
13.40, 05.20 Мой герой 12+
14.50 Город новостей 16+
15.05, 02.45 Х/ф «Я ЗНАЮ ТВОИ СЕКРЕТЫ-2» 12+
16.55 Д/ф «Отцы-невидимки» 16+
18.15 Х/ф «НЕКРАСИВАЯ ПОДРУЖКА. ИЩИТЕ ЖЕНЩИНУ» 12+
20.05 Х/ф «НЕКРАСИВАЯ ПОДРУЖКА. ТАЙНА КОЛЬЦА» 12+
22.35 Хватит слухов! 16+
23.05 Прощание 16+
00.30 Петровка, 38 16+
00.45 Д/ф «Дорогие товарищи. Гибель Машерова» 16+
01.25 Знак качества 16+
02.05 Д/ф «Юрий Андропов. Легенды и биография» 12+
04.45 Д/ф «Пётр Вельяминов. Под завесой тайны» 16+

любимое КИНО

13.00 Х/ф «БЕЗУМНО ВЛЮБЛЕННЫЙ» 16+
14.50 Х/ф «ОЛИГАРХ» 18+
16.50 Х/ф «ПРОРОК» 18+
19.15 Х/ф «СЕРДЦЕ АНГЕЛА» 18+
21.15 Х/ф «ЧТО ТВОРЯТ МУЖЧИНЫ!» 18+
22.40 Х/ф «ЧТО ТВОРЯТ МУЖЧИНЫ! 2» 18+
00.05 Х/ф «ОГРАБЛЕНИЕ КАЗИНО» 18+
01.55 Х/ф «ЧЕГО ХОТЯТ ЖЕНЩИНЫ» 18+
04.00 Х/ф «КРАСАВЧИК ДЖОННИ» 18+
05.45 Х/ф «ВЫКУП» 18+
07.20 Х/ф «ДОМ ЛЕТАЮЩИХ КИНЖАЛОВ» 16+
09.10 Х/ф «КРАЙ» 18+
11.10 Х/ф «ОГРАБЛЕНИЕ НА БЕЙКЕР-СТРИТ» 18+

ДОМ КИНО

11.10 М/ф «Крепость. Щитом и мечом» 6+
12.30 М/ф «Три богатыря и Шамаханская царица» 12+
13.55 М/ф «Три богатыря. Ход конем» 6+
15.20 М/ф «Три богатыря на дальних берегах» 6+
16.40 М/ф «Три богатыря и конь на троне» 6+
18.20 Т/с «СВАТЫ» 16+
01.30 Т/с «БАЛАБОЛ» 16+
05.15 Т/с «ПОСЛЕДНИЙ МЕНТ» 16+
08.05 Х/ф «ВРЕМЯ ПЕРВЫХ» 12+
10.20 Муз/ф «Гагарин. Первый в космосе» 12+

Четверг, 2 ноября

06.00 Улётное видео. Лучшее 16+
06.30, 17.00 Улётное видео 16+
08.10 Заступницы 16+
10.00 Т/с «СОЛДАТЫ 14» 16+
20.00 Решала 16+
22.00, 23.00 Антимагия 16+
00.00 Опасные связи 18+
02.45 Вне закона 16+
04.15 Невероятные истории 16+
05.45 Дорожные войны. Лучшее 16+

ТВЦ

06.00 Настроение 12+
08.10 Доктор И... 16+
08.45 Х/ф «ЖЕНСКАЯ ВЕРСИЯ. РОМАНТИК ИЗ СССР» 12+
10.55 Д/с «Большое кино» 16+
11.30, 14.30, 17.50, 22.00, 00.00 События 16+
11.50 Х/ф «ОТ ПЕРВОГО ДО ПОСЛЕДНЕГО СЛОВА» 12+
13.40, 05.20 Мой герой 12+
14.50 Город новостей 16+
15.05, 02.50 Х/ф «Я ЗНАЮ ТВОИ СЕКРЕТЫ-2» 12+
16.55 Д/ф «Битва со свекровью» 16+
18.15 Х/ф «НЕКРАСИВАЯ ПОДРУЖКА. ВУНДЕРКИНД» 12+
20.05 Х/ф «НЕКРАСИВАЯ ПОДРУЖКА. ТЕМНАЯ ЛОШАДКА» 12+
22.35 10 самых... 16+
23.05 Д/ф «Актёрские драмы. Нож в спину» 16+
00.30 Петровка, 38 16+
00.45 Д/ф «Следствие ведёт КГБ. Блондинки за углом» 16+
01.25 Д/ф «Тайны советской номенклатуры» 16+
02.05 Д/ф «Марлен Дитрих. Возвращение невозможно» 12+
04.15 Закон и порядок 16+
04.40 Д/ф «Валентин Зубков. Поцелуй над пропастью» 16+

любимое КИНО

13.00 Х/ф «СВАДЕБНЫЙ ПЕРЕПОЛОХ» 16+
14.50 Х/ф «КРАЙ» 18+
16.50 Х/ф «ЧЕГО ХОТЯТ ЖЕНЩИНЫ» 18+
18.55 Х/ф «КРАСАВЧИК ДЖОННИ» 18+
20.40 Х/ф «ВЫКУП» 18+
22.15 Х/ф «ДОМ ЛЕТАЮЩИХ КИНЖАЛОВ» 16+
00.05 Х/ф «ОГРАБЛЕНИЕ НА БЕЙКЕР-СТРИТ» 18+
01.55 Х/ф «ТЕРМИНАТОР 2. СУДНЫЙ ДЕНЬ» 18+
04.20 Х/ф «КРАСОТКИ» 16+
05.45 Х/ф «НЕВЕЗУЧИЕ» 16+
07.35 Х/ф «ЛОВКИЕ РУКИ» 18+
09.10 Х/ф «ДУРАК» 18+
11.10 Х/ф «ДОРОГА» 18+

ДОМ КИНО

12.15 М/ф «Конь Юлий и большие скачки» 6+
13.30 М/ф «Илья Муромец и Соловей-Разбойник» 6+
15.00 М/ф «Добрыня Никитич и Змей Горыныч» 6+
16.20 М/ф «Алеша Попович и Тугарин Змей» 12+
17.45 Т/с «СВАТЫ» 16+
01.30 Т/с «БАЛАБОЛ» 16+
05.20 Т/с «ПОСЛЕДНИЙ МЕНТ» 16+
08.20 М/ф «Выкрутасы» 12+
10.00 Х/ф «НА МОРЕ!» 16+

Пятница, 3 ноября

06.00 Дорожные войны. Лучшее 16+
06.50 Дорожные войны 2.0 16+
07.45 Дорожные войны 16+
10.00 Т/с «СОЛДАТЫ 14» 16+
17.00 Решала 16+
20.00 Антимагия 16+
23.00 Опасные связи 18+
02.45 Вне закона 16+
04.15 Невероятные истории 16+
05.45 Улётное видео. Лучшее 16+

ТВЦ

06.00 Настроение 12+
08.15 «Унесенные праздниками». Юмористический концерт 12+
09.15 Х/ф «НЕКРАСИВАЯ ПОДРУЖКА. ИЩИТЕ ЖЕНЩИНУ» 12+
11.15, 11.50 Х/ф «НЕКРАСИВАЯ ПОДРУЖКА. ТАЙНА КОЛЬЦА» 12+
11.30, 14.30, 17.50 События 16+
13.20, 15.05 Х/ф «НЕКРАСИВАЯ ПОДРУЖКА. ВУНДЕРКИНД» 12+
14.50 Город новостей 16+
15.55 Х/ф «НЕКРАСИВАЯ ПОДРУЖКА. ТЁМНАЯ ЛОШАДКА» 12+
18.10 Х/ф «НЕКРАСИВАЯ ПОДРУЖКА. КРАСНАЯ НИТКА» 12+
20.00 Х/ф «НЕКРАСИВАЯ ПОДРУЖКА. ГОЛОВОЛОМКА» 12+
22.00 В центре событий 16+
23.00 Хорошие песни 12+
00.30 Х/ф «ПРИЗРАКИ ЗАМОСКВОРЕЧЬЯ» 12+
03.30 Петровка, 38 16+
03.45 Х/ф «ЗОЛУШКА ИЗ ЗАПРУДЬЯ» 12+
05.25 Женщины способны на всё 16+

любимое КИНО

13.00 Х/ф «ПЕТЛЯ ВРЕМЕНИ» 18+
14.50 Х/ф «ДУРАК» 18+
16.50 Х/ф «ТЕРМИНАТОР 2. СУДНЫЙ ДЕНЬ» 18+
19.15 Х/ф «КРАСОТКИ» 16+
20.40 Х/ф «НЕВЕЗУЧИЕ» 16+
22.30 Х/ф «ЛОВКИЕ РУКИ» 18+
00.05 Х/ф «ДОРОГА» 18+
01.55 Х/ф «ОБИТЕЛЬ ПРОКЛЯТЫХ» 18+
04.00 Х/ф «НЕУДЕРЖИМЫЕ» 18+
05.40 Х/ф «НЕУДЕРЖИМЫЕ 2» 18+
07.10 Х/ф «НЕУДЕРЖИМЫЕ 3» 16+
09.10 Х/ф «ОРУЖЕЙНЫЙ БАРОН» 18+
11.10 Х/ф «СХВАТКА» 16+

ДОМ КИНО

11.40 М/ф «Иван Царевич и Серый Волк» 6+
13.10 М/ф «Иван Царевич и Серый Волк-2» 6+
14.30 М/ф «Иван Царевич и Серый Волк-3» 6+
15.55 М/ф «Иван Царевич и Серый Волк-4» 6+
17.30 М/ф «Иван Царевич и Серый Волк-5» 6+
19.00 Т/с «СВАТЫ» 16+
01.30 Т/с «БАЛАБОЛ» 16+
05.30 Т/с «ПОСЛЕДНИЙ МЕНТ» 16+
08.35 Х/ф «НОРМАЛЬНЫЙ ТОЛЬКО Я» 16+
10.10 Х/ф «ВОЛШЕБНИК» 12+

Суббота, 4 ноября

06.00, 04.30 Улётное видео. Лучшее 16+
06.30 Улётное видео 16+
10.00 Т/с «СОЛДАТЫ 14» 16+
20.00, 23.00, 01.00 +100500 16+
00.00 Клуб обаятельных животных 16+
03.00 За гранью реального 16+

ТВЦ

06.25 Х/ф «СЕМЬ МИНУС ОДИН» 12+
09.50, 11.45 Х/ф «ШЕРЛОК ХОЛМС И ДОКТОР ВАТСОН» 0+
11.30, 22.00 События 16+
12.50 Х/ф «ПРИКЛЮЧЕНИЯ ШЕРЛОКА ХОЛМСА И ДОКТОРА ВАТСОНА» 0+
16.40 Д/с «Назад в СССР» 16+
17.35 Наша смешная жизнь 16+
18.20 Х/ф «ТАЙНЫ ГОРОДА М. РАССВЕТ НАСТУПИТ НЕЗАМЕТНО» 12+
22.15 Право знать! 16+
23.30 Д/ф «Русские тайны. Правда о водке» 16+
00.15 Д/ф «Охота на маньяка. Дело Лесного Зверя» 16+
00.55 Специальный репортаж 16+
01.25 Хватит слухов! 16+
01.50 Д/ф «Вдовьи слезы» 16+
02.30 Д/ф «Отцы-невидимки» 16+
03.10 Д/ф «Битва со свекровью» 16+
03.45 Петровка, 38 16+
04.00 Д/с «Большое кино» 16+

любимое КИНО

13.00 Х/ф «ПОМНИ» 18+
14.50 Х/ф «ОРУЖЕЙНЫЙ БАРОН» 18+
16.50 Х/ф «ОБИТЕЛЬ ПРОКЛЯТЫХ» 18+
18.55 Х/ф «НЕУДЕРЖИМЫЕ» 18+
20.35 Х/ф «НЕУДЕРЖИМЫЕ 2» 18+
22.05 Х/ф «НЕУДЕРЖИМЫЕ 3» 16+
00.05 Х/ф «СХВАТКА» 16+
01.55 Х/ф «ТАНЦУЙ, ТАНЦУЙ» 16+
04.15 Х/ф «ОХОТНИКИ ЗА ГОЛОВАМИ» 18+
05.50 Х/ф «БАЗА «КЛЕЙТОН» 18+
07.35 Х/ф «БЕГЛЕЦЫ» 16+
09.10 Х/ф «МАТЧ-ПОЙНТ» 18+
11.10 Х/ф «ВЫЖИВШАЯ» 18+

ДОМ КИНО

11.35 Х/ф «ПРИХОДИТЕ ЗАВТРА...» 12+
13.10 Х/ф «ВЕСНА НА ЗАРЕЧНОЙ УЛИЦЕ» 12+
15.00 Х/ф «УКРОТИТЕЛЬНИЦА ТИГРОВ» 12+
16.55 Х/ф «ТРИ ПЛЮС ДВА» 12+
18.50 Х/ф «ПОЛОСАТЫЙ РЕЙС» 12+
20.30 Муз/ф «Свадьба в Малиновке» 12+
22.15 Х/ф «БЕЛЫЕ РОСЫ» 12+
00.00 Х/ф «КОРОЛЕВА БЕНЗОКОЛОНКИ» 6+
01.30 Х/ф «ОФИЦЕРЫ» 12+
03.20 Х/ф «ПИРАТЫ XX ВЕКА» 12+
05.00 Муз/ф «Карнавал» 12+
07.45 Х/ф «ДНЕВНИК МАМЫ ПЕРВОКЛАССНИКА» 6+
09.05 Х/ф «ОПАСНЫЕ КАНИКУЛЫ» 6+
10.25 Х/ф «МАРУСЯ ФОРЕVA!» 6+

Воскресенье, 5 ноября

06.00, 05.45 Улётное видео. Лучшее 16+
06.30 Улётное видео 16+
10.00 Т/с «СОЛДАТЫ 14» 16+
20.00, 23.00, 23.30, 02.20, 03.50 +100500 16+
00.00 Х/ф «СОУЧАСТНИК» 16+
04.15 Невероятные истории 16+

ТВЦ

04.30 Х/ф «ШЕРЛОК ХОЛМС И ДОКТОР ВАТСОН» 0+
06.40, 10.15, 11.45, 13.35, 02.55 Х/ф «ПРИКЛЮЧЕНИЯ ШЕРЛОКА ХОЛМСА И ДОКТОРА ВАТСОНА» 0+
11.30, 22.00 События 16+
16.40 Д/с «Назад в СССР» 16+
17.30 Наша смешная жизнь 16+
18.20 Х/ф «СУДЬБА ПО КНИГЕ ПЕРЕМЕН» 12+
22.15 Х/ф «СВАДЕБНЫЕ ХЛОПОТЫ» 12+
01.25 Петровка, 38 16+
01.35 10 самых... 16+
02.00 Д/ф «Слушай, Ленинград, я тебе спою...» 16+

любимое КИНО

13.00 Х/ф «РЕВОЛЬВЕР» 18+
14.50 Х/ф «МАТЧ-ПОЙНТ» 18+
16.50 Х/ф «ТАНЦУЙ, ТАНЦУЙ» 16+
19.10 Х/ф «ОХОТНИКИ ЗА ГОЛОВАМИ» 18+
20.45 Х/ф «БАЗА «КЛЕЙТОН» 18+
22.30 Х/ф «БЕГЛЕЦЫ» 16+
00.05 Х/ф «ВЫЖИВШАЯ» 18+
01.55 Х/ф «МОИ СЧАСТЛИВЫЕ ЗВЕЗДЫ» 16+
03.25 Х/ф «МОИ СЧАСТЛИВЫЕ ЗВЕЗДЫ 2» 18+
05.00 Х/ф «РЭМБО. ПЕРВАЯ КРОВЬ» 18+
06.25 Х/ф «РЭМБО. ПЕРВАЯ КРОВЬ 2» 18+
07.55 Х/ф «РЭМБО 3» 18+
09.25 Х/ф «СКАЛОЛАЗ» 18+
11.10 Муз/ф «Лев Яшин. Вратарь моей мечты» 16+

ДОМ КИНО

11.40 М/ф «Снежная королева. Разморозка» 6+
12.50 М/ф «Три богатыря. Ход конем» 6+
14.15 М/ф «Три богатыря и наследница престола» 6+
15.50 М/ф «Три богатыря и Шамаханская царица» 12+
17.15 М/ф «Три богатыря на дальних берегах» 6+
18.35 М/ф «Конь Юлий и большие скачки» 6+
20.00 М/ф «Три богатыря и конь на троне» 6+
21.40 Т/с «СВАТЫ» 16+
04.30 Х/ф «ОСОБЕННОСТИ НАЦИОНАЛЬНОЙ ОХОТЫ В ЗИМНИЙ ПЕРИОД» 16+
05.55 Х/ф «ОСОБЕННОСТИ НАЦИОНАЛЬНОЙ РЫБАЛКИ» 16+
07.45 Х/ф «ОСОБЕННОСТИ НАЦИОНАЛЬНОЙ ОХОТЫ» 16+
09.20 Х/ф «ГЛУХАРЬ В КИНО» 16+
10.50 Х/ф «СИРОТА КАЗАНСКАЯ» 12+

АДМИНИСТРАЦИЯ ЭЛЬБАНСКОГО ГОРОДСКОГО ПОСЕЛЕНИЯ
Амурского муниципального района
Хабаровского края

ПОСТАНОВЛЕНИЕ

18.10.2023 № 635

О проведении публичных слушаний по проекту решения Совета депутатов Эльбанского городского поселения Амурского муниципального района Хабаровского края «О бюджете Эльбанского городского поселения на 2024 год и плановый период 2025-2026 годов»

В соответствии со статьей 28 Федерального закона от 06.10.2003 № 131-ФЗ «Об общих принципах организации местного самоуправления в РФ», со ст. 13 Устава Эльбанского городского поселения Амурского муниципального района Хабаровского края, Положением о проведении публичных слушаний в Эльбанском городском поселении Амурского муниципального района Хабаровского края от 21.07.2017 № 373 (в ред. от 25.11.2021 № 258), статьей 6 Положения о бюджетном процессе Эльбанского городского поселения, утвержденного решением Совета депутатов Эльбанского городского поселения Амурского муниципального района Хабаровского края от 08.11.2013 № 16 (в ред. от 26.01.2023 № 340)

ПОСТАНОВЛЯЕТ:

1. Провести публичные слушания по проекту решения Совета депутатов Эльбанского городского поселения Амурского муниципального района Хабаровского края «О бюджете Эльбанского городского поселения на 2024 год и плановый период 2025-2026 годов».

2. Назначить дату проведения публичных слушаний на 11 ноября 2023 года в 10.00 по адресу: ул. Школьная, д. 27, муниципальное бюджетное учреждение культуры ДК «Восход», малый зал.

3. Замечания и предложения по проекту решения Совета депутатов Эльбанского городского поселения Амурского муниципального района Хабаровского края «О бюджете Эльбанского городского поселения на 2024 и плановый период 2025-2026 годов» принимать по телефону 42-7-24 с 09.00 до 17.00 (кроме выходных дней).

4. Отделу по социальным вопросам поселения и деятельности администрации Эльбанского городского поселения:

4.1. опубликовать настоящее постановление в средствах массовой информации и разместить на официальном сайте администрации Эльбанского городского поселения Амурского муниципального района Хабаровского края в сети «Интернет».

4.2. опубликовать в средствах массовой информации результаты публичных слушаний по проекту решения Совета депутатов Эльбанского городского поселения Амурского муниципального района Хабаровского края «О бюджете Эльбанского городского поселения на 2024 год и плановый период 2025-2026 годов» после 11.11.2023 года.

5. Контроль за выполнением настоящего постановления возложить на начальника отдела по социальным вопросам поселения и деятельности администрации.

Глава городского поселения К.В. КУЗЬМИН

ПОСТАНОВЛЕНИЕ АДМИНИСТРАЦИИ

17.10.2023 № 737 г. Амурск

О наделении Муниципального бюджетного общеобразовательного учреждения средней общеобразовательной школы № 6 г. Амурска Амурского муниципального района Хабаровского края полномочиями по выдаче дубликатов аттестатов об основном общем и среднем общем образовании

В соответствии с частью 4 статьи 60 Федерального закона от 29.12.2012 № 273-ФЗ «Об образовании в Российской Федерации», приказом Минпросвещения России от 05.10.2020 № 546 «Об утверждении Порядка заполнения, учета и выдачи аттестатов об основном общем и среднем общем образовании и их дубликатов», постановлением главы Амурского муниципального района Хабаровского края от 25.03.2010 № 56 «Об изменении вида муниципальных общеобразовательных учреждений - средней общеобразовательной школы № 5 г. Амурска Амурского муниципального района Хабаровского края и средней общеобразовательной школы № 7 г. Амурска Амурского муниципального района Хабаровского края», распоряжением главы Амурского муниципального района Хабаровского края от 10.05.2011 № 429 «Об изменении вида Муниципального общеобразовательного учреждения основной общеобразовательной школы № 7 г. Амурска Амурского муниципального района Хабаровского края», администрация Амурского муниципального района Хабаровского края

ПОСТАНОВЛЯЕТ:

1. Наделить Муниципальное бюджетное общеобразовательное учреждение среднюю общеобразовательную школу № 6 г. Амурска Амурского муниципального района Хабаровского края (далее – МБОУ СОШ № 6 г. Амурска) полномочиями по выдаче дубликатов аттестатов об основном общем и среднем общем образовании выпускников Муниципального общеобразовательного учреждения средней общеобразовательной школы № 7 г. Амурска Амурского муниципального района Хабаровского края и Муниципального общеобразовательного учреждения основной общеобразовательной школы № 7 г. Амурска Амурского муниципального района Хабаровского края.

2. Начальнику управления образования, молодежной политики и спорта администрации Амурского муниципального района Хабаровского края ознакомить с настоящим постановлением руководителей МБОУ СОШ № 6 г.

Амурска, Муниципального бюджетного общеобразовательного учреждения начальной общеобразовательной школы № 7 г. Амурска Амурского муниципального района Хабаровского края.

3. Отделу местного самоуправления и муниципальной службы администрации Амурского муниципального района Хабаровского края опубликовать настоящее постановление в Сборнике нормативных правовых актов органов местного самоуправления Амурского муниципального района Хабаровского края.

4. МУП «Редакция газеты «Амурская заря» опубликовать настоящее постановление.

5. Отделу информационных технологий и защиты информации администрации Амурского муниципального района Хабаровского края разместить настоящее постановление на официальном сайте органов местного самоуправления Амурского муниципального района Хабаровского края в информационно-телекоммуникационной сети «Интернет».

6. Контроль за выполнением настоящего постановления возложить на заместителя главы администрации Амурского муниципального района Хабаровского края Бессмертных Л.В.

7. Настоящее постановление вступает в силу после его официального опубликования (обнародования).

Глава муниципального района П.М. БОРОВЛЕВ

ПОСТАНОВЛЕНИЕ АДМИНИСТРАЦИИ

18.10.2023 № 738 г. Амурск

О проведении районного торжественного мероприятия «День призывника»

Во исполнение Плана основных мероприятий по подготовке и празднованию в Амурском муниципальном районе Хабаровского края 78-й годовщины Победы в Великой Отечественной войне 1941-1945 годов, 78-й годовщины окончания Второй мировой войны и в целях военно-патриотического воспитания молодежи, повышения престижа военной службы в Вооруженных Силах Российской Федерации, администрация Амурского муниципального района Хабаровского края

ПОСТАНОВЛЯЕТ:

1. Управлению образования, молодежной политики и спорта администрации Амурского муниципального района Хабаровского края провести на высоком организационном уровне районное торжественное мероприятие «День призывника» 27.10.2023.

2. Утвердить прилагаемый План проведения районного торжественного мероприятия «День призывника» (далее – мероприятие).

3. Отделу культуры и искусства администрации Амурского муниципального района Хабаровского края оказать содействие в проведении мероприятия.

4. МАУ «Дом Молодежи» подготовить видеоролик о службе в Вооруженных силах Российской Федерации, обеспечить техническое, звуковое сопровождение мероприятия и освещение его в средствах массовой информации.

5. МУП «Редакция газеты «Амурская заря» осветить проведение мероприятия в средствах массовой информации.

6. Рекомендовать военному комиссару г. Амурска и Амурского района Хабаровского края обеспечить участие призывников и законных представителей (родителей) на мероприятии.

7. Рекомендовать директору КГБ ПОУ «Амурский политехнический техникум» обеспечить участие студентов в мероприятии.

8. Отделу информационных технологий и защиты информации администрации Амурского муниципального района Хабаровского края разместить настоящее постановление на официальном сайте органов местного самоуправления Амурского муниципального района Хабаровского края в информационно-телекоммуникационной сети «Интернет».

9. Контроль за выполнением настоящего постановления возложить на заместителя главы администрации Амурского муниципального района Хабаровского края Бессмертных Л.В.

10. Настоящее постановление вступает в силу со дня его принятия.

Глава муниципального района П.М. БОРОВЛЕВ

УТВЕРЖДЕН постановлением администрации Амурского муниципального района Хабаровского края от 18.10.2023 № 738

ПЛАН
проведения районного торжественного мероприятия «День призывника»

1. Выставка военного обмундирования, оборудования, 15.00-15.30, выставочный зал МАУ «Дом Молодёжи» г. Амурска

2. Торжественное мероприятие:

- торжественное вступление в ряды Всероссийского военно-патриотического движения «Юнармия» обучающихся МБОУ СОШ № 6 г. Амурска, «ВЕГА» МБУ ЦДЮТиЭ г. Амурска, 15.30 -17.30, зрительный зал МАУ «Дом Молодёжи»

ПОСТАНОВЛЕНИЕ АДМИНИСТРАЦИИ

17.10.2023 № 736 г. Амурск

О внесении изменения в постановление администрации Амурского муниципального района Хабаровского края от 12.02.2020 № 101 «Об установлении систем оплаты работников муниципальных учреждений Амурского муниципального района Хабаровского края»

В соответствии со статьями 5, 144 Трудового кодекса Российской Федерации, в целях приведения муниципального нормативного правового акта администрации Амурского муниципального района Хабаровского края в соответствие с действующим законодательством Российской Федерации, администрация Амурского муниципального района Хабаровского края

ПОСТАНОВЛЯЕТ:

1. Внести изменение в Перечень видов выплат стимулирующего характера в муниципальных учреждениях Амурского муниципального района Хабаровского края, утвержденный постановлением администрации Амурского муниципального района Хабаровского края от 12.02.2020 № 101 «Об установлении систем оплаты работников муниципальных учреждений Амурского муниципального района Хабаровского края», дополнив его пунктом 6 следующего содержания:

«6. Материальная помощь.».

2. Рекомендовать органам местного самоуправления муниципальных образований Амурского муниципального района Хабаровского края руководствоваться настоящим постановлением при регулировании вопросов оплаты труда работников муниципальных учреждений.

3. Главным распорядителям средств бюджета Амурского муниципального района Хабаровского края, осуществляющим функции и полномочия учредителя муниципального учреждения Амурского муниципального района Хабаровского края внести соответствующие изменения в положения об оплате труда работников подведомственных муниципальных учреждений района и представить их на утверждение главе Амурского муниципального района Хабаровского края.

4. МУП «Редакция газеты «Амурская заря» опубликовать настоящее постановление.

5. Отделу информационных технологий и защиты информации администрации Амурского муниципального района Хабаровского края разместить настоящее постановление на официальном сайте органов местного

самоуправления Амурского муниципального района Хабаровского края в информационно-телекоммуникационной сети «Интернет».

6. Контроль за выполнением настоящего постановления оставляю за собой.

7. Настоящее постановление вступает в силу с 01.01.2024.

Глава муниципального района П.М. БОРОВЛЕВ

Всюду в первой шеренге стоят

Юнармейский отряд имени А. Суворова военного городка 12 Главного управления Комсомольского района – коллектив социально активных и физически подготовленных ребят. Они всегда в числе первых участников культурных и спортивных событий школы, города и района.

«Главная цель нашей работы – воспитание полноценных граждан современного общества и государства, – уверена руководитель отряда Сартакова Ольга Борисовна. – Ребята должны стать настоящими патриотами, способными внести своей дальнейшей профессиональной деятельностью вклад в развитие России».

Здесь растят патриотов

Большую роль в воспитании подрастающего поколения играют школа и педагоги, которые благодаря своему богатому жизненному опыту и духовным ценностям помогают молодёжи выбрать правильные жизненные ориентиры и поддержать в начинаниях.

По решению заседания Главного Штаба Всероссийского детско-юношеского военно-патриотического общественного движения «Юнармия» принято решение о присвоении статуса центра юнармейской подготовки «Дом „Юнармии“» школе № 140 Комсомольского района.

Открытие новых возможностей позволит воспитанникам выйти на новый уровень общения и обмена опытом, будет способствовать развитию физических, интеллектуальных и творческих способностей ребят.

Лето провели активно

Каникулы для ребят из отряда А. Суворова – это возможность отдохнуть от учёбы, но не от интересного и познавательного времяпрепровождения. Для этих целей был организован лагерь дневного пребывания «Юнармеец».

Программа получилась насыщенной: ребята приняли участие в интеллектуальной игре на знание правил пожарной безопасности, стреляли в электронном тире. С азартом преодолели полосу препятствий в воинской части, познакомились с работой профессиональных пожарных. Упражнялись в разборке/сборке автомата Калашникова и надевании общевойскового защитного костюма. А также сделали военный городок немного уютнее, высадив цветы вокруг Обелиска павшим воинам.

Спасатель к подвигам готов

Соревнования по пожарно-прикладным видам спорта на базе Специального управления ФПС №24 МЧС России собрали военно-патриотические клубы и юнармейские отряды Комсомольского района. Доказать, кто больше других достоин помогать людям в опасности, прибыли девять команд, в том числе сборная отряда имени А. Суворова.

Участникам предстояло преодолеть несколько этапов, таких как спасение пострадавшего из квартиры, оказание первой медицинской помощи, тушение пожара и многих других испытаний на ловкость, храбрость и мастерство.

Юнармейцы отряда имени А. Суворова заняли второе место. Ребята продемонстрировали поддержку, взаимовыручку, храбрость и дисциплину – качества настоящих спасателей.

Самое мирное – сраженье спортивное

В посёлке Молодёжном состоялись состязания по лёгкой атлетике «Шиповка юных» среди спортсменов образовательных организаций Комсомольского района, в которых юнармейский отряд, конечно, принял участие.

Ребятам предстояло пройти следующие этапы: бег на длинную дистанцию 1500/2000 м, бег на короткую дистанцию 60 м, прыжки в длину с разбега.

«Шиповка юных» – это своеобразный отборочный этап на получение значков ГТО. Участники, показавшие лучшие результаты, будут допущены к сдаче нормативов в следующем году.

Юнармейский отряд продолжает пополняться новыми участниками, продолжая традицию военно-патриотического воспитания молодёжи.

Отдел организации информационного обеспечения 12 ГУМО РФ
Ксения ПАРАГУЗОВА

Внимание! Уважаемые жители г. Амурска и Амурского района!

В целях усиления мероприятий по предупреждению заболеваний населения Амурского района и ограничения эпидемического распространения гриппа, ОРВИ, внебольничных пневмоний на территории Амурского района в г. Амурске с 23 октября по 27 октября в Межпоселенческой центральной библиотеке им. К.Р. Выборова (адрес: пр. Комсомольский, 13) с 13.00 до 15.00 будет работать выездной кабинет КГБУЗ «Городская больница» имени М.И. Шевчук министерства здравоохранения Хабаровского края для проведения вакцинации населения против гриппа и проведения медицинского осмотра в целях профилактики и предупреждения различных заболеваний.

Приглашаем всех желающих! Берегите свое здоровье и здоровье своих близких!

Творческий вечер Маргариты Рогачевой

В День Хабаровского края 20 октября в нашем краеведческом музее состоялась встреча амурчан с национальной мастерицей Маргаритой Трофимовной Рогачевой «Узоров воздушные замки». На встречу пришли женщины – городские ветераны труда.

Открыло встречу видео – воспоминание о дефиле костюмов мастерицы на первой в Амурске «Ночи в музее» в 2015. Я тогда, кстати, это освещал в газете и помню юных моделей в ярких народных одеждах с восточными узорами. К творческому вечеру в фойе музея гости познакомились с выставкой костюмов «Амурские узоры».

Маргарита Трофимовна родилась в Ульчском районе, потом переехала с родителями в село Дада Нанайского района, а с 1969 работала уже в Амурске во втором стройуправлении в бригаде Нины Егоровой. Её родня была – Понгса Киле с женой Марией Борисовной. Маргарита стала учеником парикмахера, затем мастером, проработав в парикмахерских 30 лет. В 2000-х она создала первую авангардную коллекцию национальной одежды, показанную на «Ночи в музее». Восемь лет действовал ее кружок национальной вышивки в нашем Дворце культуры.

Мастерица привезла на вечер и показала нам овальные детали из рыбьей кожи с нанесенными узорами, а также из ткани, для сшивания в единую композицию одежды. Примерно так же шьются некоторые национальные ковры.

Я сфотографировал Маргариту Трофимовну в парадном халате и узорчатой головной повязке в зале древней культуры Приамурья на фоне старинного очага и орнаментированных ковров. Это лучшее фото к Дню Хабаровского края!

Павел ПОПЕЛЬСКИЙ.
Фото автора

Астрологический прогноз

(со вторника по понедельник)

ОВЕН. Все складывается не так, как вам хотелось бы. Настроение праздничное, а дела с работы не пускают. Зато начальство вас заметит и оценит. А в выходные можно и в лес, на природу.

ТЕЛЕЦ. Вам осталось доделать несколько важных дел и простых, и не очень. Будет за что себя похвалить, и, по крайней мере, настроение в сравнении с прошлой неделей улучшится.

БЛИЗНЕЦЫ. Достаточно беспокойная неделя, прежде всего из-за работы. Заработать на этой неделе не получится, а с деньгами туго. Близкие тоже доставят немало хлопот.

РАК. Неплохо бы взять тайм-аут. Займитесь в начале недели спортом, в середине - хобби и гостями, в выходные купите себе что-нибудь нужное. Родственники помогут поднять настроение.

ЛЕВ. Вы все в любви. И практически ничем, кроме этого, не интересуетесь. В понедельник - романтический ужин, во вторник - походы по магазинам. В конце недели вспомните о работе или она вам о себе напомнит.

ДЕВА. Вспахивать на этой неделе не придется, будете только пожинать плоды. В начале недели блеснет повышение в должности. В середине недели можно просить добавки к жалованью. В выходные навестите родителей.

ВЕСЫ. Неделя обещает быть активной: спорт, активный отдых с семьей и много прогулок на свежем воздухе (возможно, по магазинам). Родные помогут избавиться от недоброжелателя.

СКОРПИОН. Семейные проблемы накроют вас с головой. Кто-то из домашних крепко обидится в начале недели. Дети не порадуют. Чтобы объединить семейство, организуйте семейный обед в выходные.

СТРЕЛЕЦ. Вас ожидает масса мелких дел, несколько крупных встреч, нуднейший, но хорошо оплачиваемый проект, который нужно завершить к концу недели. К выходным будьте готовы - нагрянут гости.

КОЗЕРОГ. Работа, дом, семья, карьера - все на «отлично». И со здоровьем все в порядке. Так распорядитесь этим добром с пользой для себя и других. В выходные накупите вкусностей и проведите это время с детьми.

ВОДОЛЕЙ. Главные проблемы решены, но еще нужно покрутиться, чтобы разрулить ситуацию. Доходы появятся где-то к среде. Конец недели проведете в хлопотах по дому.

РЫБЫ. Очень хорошая неделя. На работе все дела завершатся очень хорошо, и дома все вечера будут приятными и тихими. И денег прибавится, что окажется очень кстати. Конец недели будет шумным и веселым.

АМУРСКАЯ ЗАРЯ

Главный редактор Алексей Сергеевич Бурдаков

Газета зарегистрирована Управлением Федеральной службы по надзору в сфере связи, информационных технологий и массовых коммуникаций по Дальневосточному федеральному округу. Регистрационный номер ПИ № ТУ27-00683 от 11 февраля 2019 г.

Учредители:
Администрация Амурского муниципального района Хабаровского края (682640, Хабаровский край, г.Амурск, пр. Мира, д.11)
Комитет по информационной политике и массовым коммуникациям Правительства Хабаровского края (680000, Хабаровский край, г.Хабаровск, ул. Пушкина, 23)

Адрес редакции, издателя:
682640, г.Амурск Хабаровского края, пр.Мира, 19.
E-mail: AZ2171@yandex.ru
ТЕЛЕФОНЫ: приемная: 2-52-18; бухгалтерия; отдел подписки, доставки, рекламы, объявлений: 2-55-12

ТПОС - товар подлежит обязательной сертификации

В соответствии со ст. 42 Закона РФ о средствах массовой информации редакция газеты «Амурская заря» не обязана отвечать на письма граждан и пересылать эти письма органам, организациям и должностным лицам, в чью компетенцию входит их рассмотрение, а также рецензировать и возвращать материалы. Редакция не несет ответственность за факты, сообщаемые официальными лицами, за содержание рекламы и объявлений.

Точка зрения редакции не обязательно совпадает с мнением авторов.

ТИРАЖ 3500 экз.

Газета отпечатана офсетным способом в ООО «ПКП «ЖУК»
Адрес типографии: г.Комсомольск-на-Амуре, ул.Павловского, 11.

Сдано в печать: по графику - 23.10, фактически - 23.10
Заказ № 43. Объем: 5 п. л.

Газета набрана и сверстана в компьютерном центре редакции.

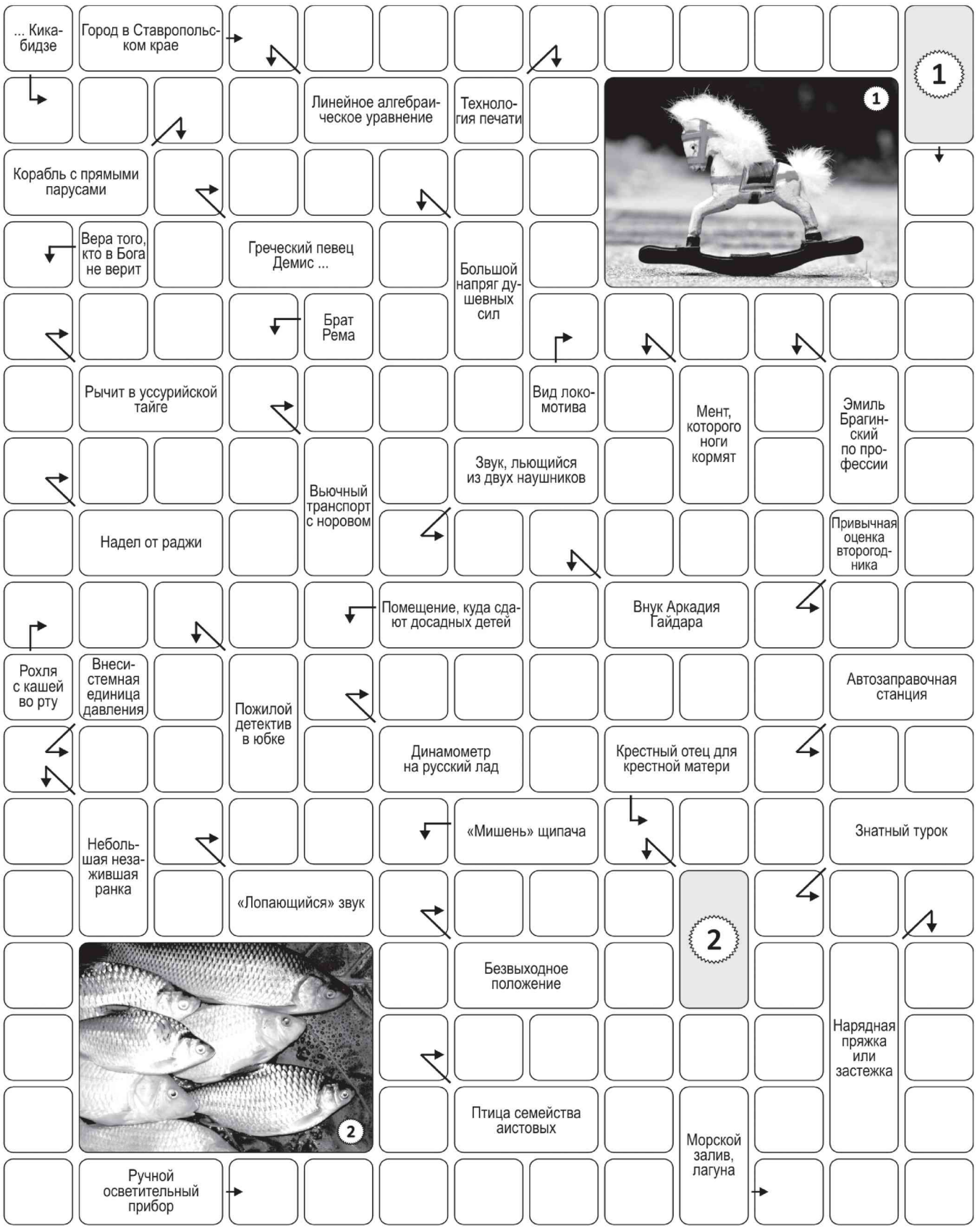

ПО ГОРИЗОНТАЛИ: 1. Разновидность кураги 2. Цепи, кандалы (устар.) 3. Город, входящий в «Золотое кольцо России» 4. Робот для космических исследований 5. Несбыточная мечта 6. Просфора, квасной хлеб 7. Снимок с негатива 8. Разновидность посуды 9. Хищная птица сем. соколиных 10. Отходы обмолота зерна 11. Лицедейская профессия 12. Пища богов 13. Емкость для пива 14. Государство в Вест-Индии 15. Горожанин на огороде 16. Белая ива 17. Тесьма для обшивки 18. Мастер корриды 19. Стихотворное созвучие 20. Доопытное знание 21. Выносная плита, основная часть карниза 22. Товарный листок 23. Французский налог 24. Небольшая ошибка

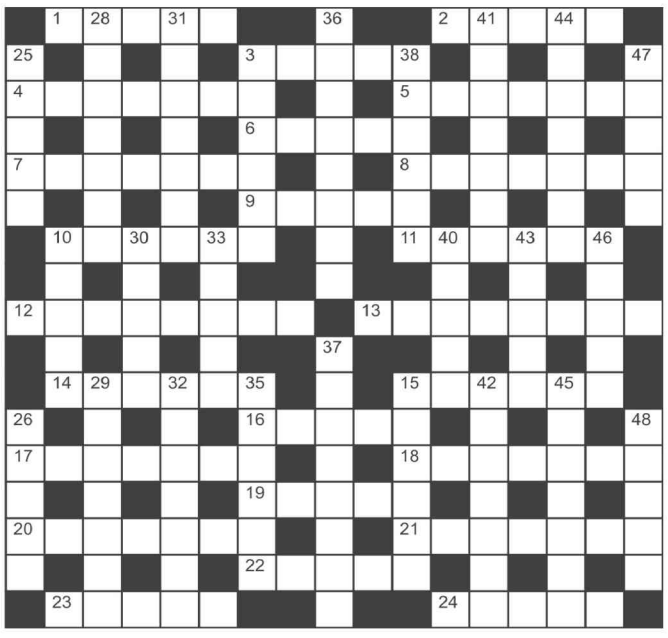

ПО ВЕРТИКАЛИ: 25. Головной убор 26. Обрушение свода пещеры 10. Нерешительный человек (разг.) 28. Нарушение памяти 29. Табак низшего сорта 30. Распластавшийся глобус 31. Он же лось 32. Один из аллюров лошади 33. Погребок, питейное заведение в городе 3. Удушающее орудие убийства 35. Несчастный случай на дороге 36. Вид рукоделия 37. Транспорт для перевозки умерших 38. Уборка мусора 15. Столица Сирии 40. Проценты с капитала 41. Цветовая гамма 42. День после дождичка 43. Норвежский драматург, «Нора» 44. Короткая реплика 45. Произведение печати 46. Река на Северном Кавказе 47. Трактор для передвижения прицепов 48. Большая проезжая дорога

СМЕЯТЬСЯ РАЗРЕШАЕТСЯ

- Мама, а правда, что куриный бульон помогает при простуде?
- Да, дочка.
- А почему?
- Потому что в курочке много антибиотиков.

* * *

Мой муж называет меня сокращенно «судорога» - сокращенно от «супруга дорогая».

* * *

Причина Первой Мировой: Застрелили одного австрийца.

Причина Второй Мировой: Не застрелили одного австрийца.

* * *

Вчера вечером я поставил фильм на паузу, чтобы сварить себе чашечку кофе. Так я потерял работу в кинотеатре...

* * *

Пикассо почему долго жил? Потому что он не показывал портретов натурщицам.

* * *

Вы будете очень близки к совершенству! Если встанете рядом со мной.

* * *

- Ватсон, что вы можете сказать об этих следах?
- Холмс, похоже, здесь прошли люди около часа назад! Трава примята и свежестоптана. В следах ещё не скопилась влага в этой болотистой почве... Если мы пойдём по этим следам, то выберемся наконец из этого чёртова леса!! Холмс, я правильно применяю ваш метод?
- Правильно, Ватсон, правильно!.. Здесь действительно проходили люди час назад. И это были мы...

* * *

- А вазелином еще где-то пользуются?
- Ну так. В основном в узких кругах...

* * *

Если в ответ на непристойное предложение человек говорит «Я не продаюсь», это означает, что идет процесс торга. Тот, кто действительно не продается, вместо таких слов бьет в морду.

* * *

- У вас кот мебель не дерет?
- Теперь у нас нет мебели! Только когтеточки! Большие когтеточки, малые когтеточки, лежачие когтеточки, человекообразные когтеточки...

* * *

Менеджер проекта - это человек, который думает, что если взять девять женщин, то они родят ребенка через месяц.

ОТВЕТЫ на сканворд и кроссворд прошлого НОМЕРА

По горизонтали: 1. СТИЛЬ 2. СТАНС 3. ДРУИД 4. ТОЛОКНО 5. ЕЛАБУГА 6. ЯГУАР 7. КАТЕТЕР 8. ГУЛЯНКА 9. КОДЛА 10. ШКУРКА 11. ЧЕРОКИ 12. МУДРОСТЬ 13. СМЕШИНКА 14. МИКРОБ 15. ГАРНИР 16. АВГИЙ 17. КАПЮШОН 18. БЕСЕДКА 19. КОРОБ 20. ДЕЛЕНИЕ 21. ОСКОЛКИ 22. ТИФОН 23. АНТЕЙ 24. ТИБЕТ

По вертикали: 25. ЭТИКА 26. ШКОДА 10. ШТУРМ 28. ТОЛСТЯК 29. ИСПОЛИН 30. УПРЕК 31. ЛОКАТОР 32. РЕШЕНИЕ 33. КУСТО 3. ДОЯРКА 35. БАНКЕТ 36. БУРУНДУК 37. ЛОГАРИФМ 38. ДЕРГАЧ 15. ГИББОН 40. ЕЛЕНА 41. ТРАУЛЕР 42. РУССКИЙ 43. ОРИОН 44. НАУШНИК 45. ИЗДЕЛИЕ 46. ИСКЫР 47. РАПАН 48. ШАРИК

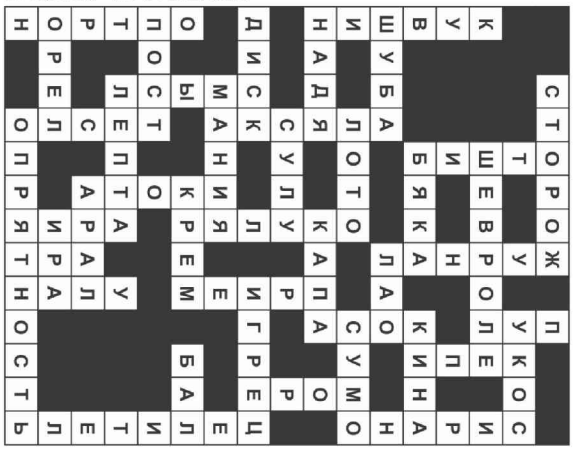

МАСТЕР-КЛАСС

Терапия для души

20 октября талантливый художник, педагог Евгений Карачевский провел мастер-класс в гончарной мастерской Дома молодежи для учащихся 5-В класса школы №2.

Евгений Геннадьевич рассказал об основных типах лепки: это «шаровая» - когда лепится шар, делается в нем прокол и впоследствии равномерно расширяются стенки изделия, и техника «жгута».

В технике «жгута» мастер лепит колбаску и затем укладывает ее в форме, которая ему нужна, наращивая высоту. Такая техника служит отличным методом для декорирования.

Также мастером была представлена техника «пласта». Пласт не капризен, из него можно вырезать любую форму, можно делать даже оригами.

В конце был представлен метод «гончарное дело» - это работа на гончарном круге.

Ребята выстроились в очередь. Вылепленные изделия каждый из присутствующих на мастер-классе унес домой, как сувенир на память.

Ребята полепили из глины, слепили оттиски, поработали на гончарном круге.

По словам Евгения Геннадьевича, подрастающее поколение очень любознательное и трудолюбивое. Ну, и сам процесс лепки – это терапия для души, так сказать.

Инна ЛУКАШЕВА